



GUNDAM.INFO Search

www.gundam.info

バンダイホビーサイト  
www.bandai-hobby.net/  
ホームページにアクセスする際の通信費等はお客様のご負担となります。  
Any fees accrued by your access method and connection to the website are your own responsibility.

**REALISTIC DECALS**

下の図を見てマーキングの貼る位置を確認してください。  
Refer to the images below for the locations to apply stickers.

※マーキングシールを貼る位置を数字で表記してあります。  
※黒丸白文字の部分は金属の輝きを表現したシールです。このシールを貼るだけで、メカニカルな質感を楽しめます。  
※余ったマーキングは好きな所に貼ってください。※貼り指示は一例ですので、イメージに合わせてお貼りください。  
\* The numbers indicate the positions of each sticker. \* Numbers shown in white on black circles are metallic stickers. These stickers give a mechanical feel to the finish. \* Use the extra stickers freely. \* The instructions show one example. Please apply according to your preferences.

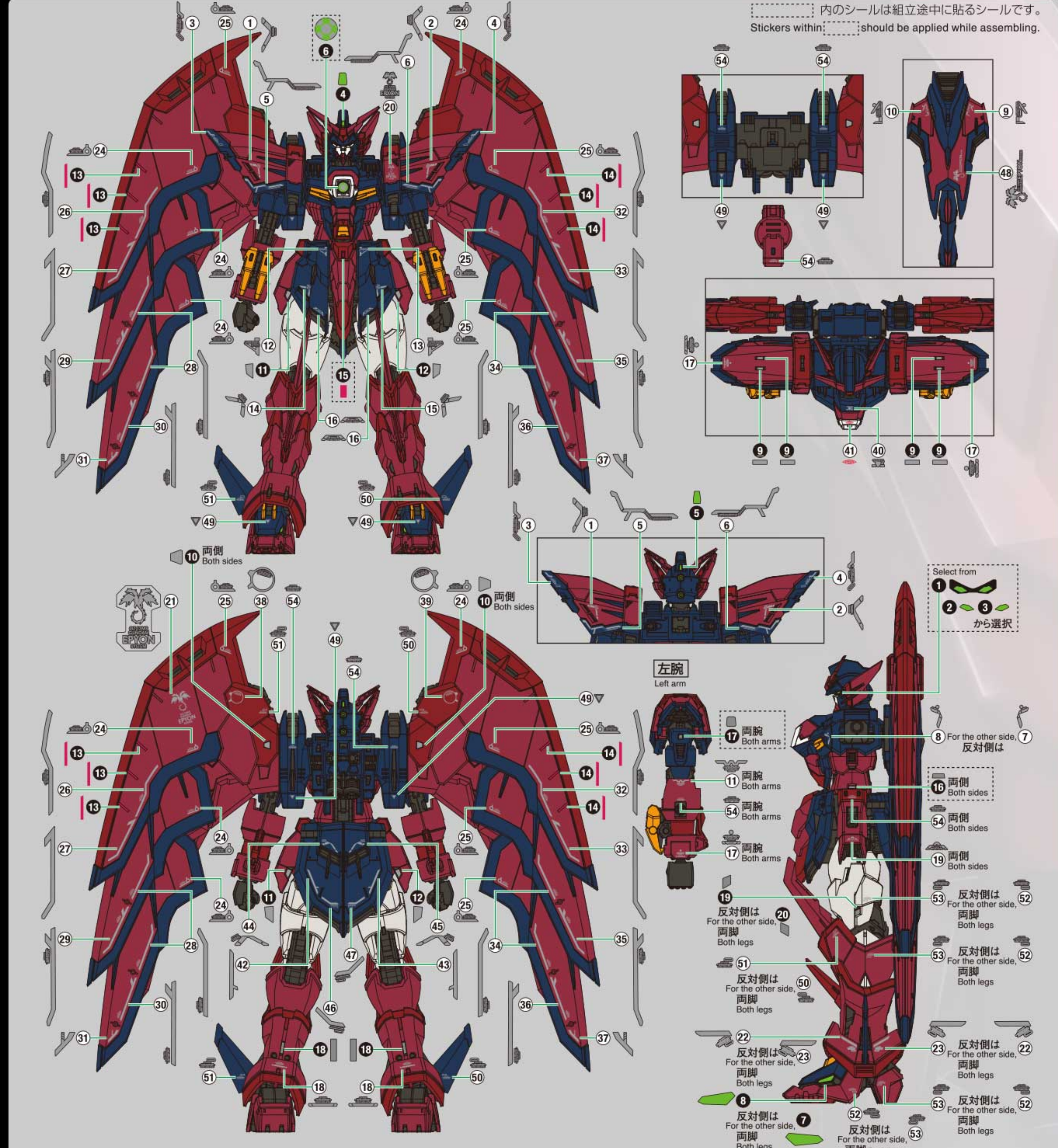

※このマーキングはプラモデルオリジナルのもので、シールを貼る際にはピンセット(別売り)などのご使用をお勧めします。※画像は説明用に一部省略しています。  
\* The stickers are designed for this plastic model kit. \* Tweezers or other tools (sold separately) are recommended when applying stickers. \* Some details in the images are omitted for the purpose of clarity.

**COLOR CHART**

<p>本体等ダークレッド部の塗装色。 Body (Dark red part)</p> <ul style="list-style-type: none"> <li>ワインレッド (Wine red) 60%+ あすき色 (Russet) 40%</li> </ul>	<p>本体等オレンジイエロー部の塗装色。 Body (Orange yellow part)</p> <ul style="list-style-type: none"> <li>オレンジイエロー (Orange yellow) 85%+ イエロー (Yellow) 10%+ ホワイト (White) 5%</li> </ul>	<p>本体等ダークブラウン部の塗装色。 Body (Dark brown part)</p> <ul style="list-style-type: none"> <li>マホガニー (Mahogany) 45%+ ホワイト (White) 25%+ ブラック (Black) 20%+カーキ (Khaki) 10%</li> </ul>
<p>本体等赤紫部の塗装色。 Body (Reddish purple part)</p> <ul style="list-style-type: none"> <li>ワインレッド (Wine red) 90%+ ホワイト (White) 5%+ サーモンピンク (Salmon pink) 5%</li> </ul>	<p>本体等ホワイト部の塗装色。 Body (White part)</p> <ul style="list-style-type: none"> <li>ホワイト (White) 100%+ グレー (Gray) 少量 (small dose)</li> </ul>	
<p>本体等ダークブルー部の塗装色。 Body (Dark blue part)</p> <ul style="list-style-type: none"> <li>ネイビーブルー (Navy blue) 45%+ パープル (Purple) 30%+ ブルー (Blue) 25%</li> </ul>	<p>脚等ライトグレー部の塗装色。 Leg units (Light gray part)</p> <ul style="list-style-type: none"> <li>ホワイト (White) 80%+ グレー (Gray) 10%+ ウッドブラウン (Wood brown) 10%</li> </ul>	

# 38 GUNDAM EPYON

MOBILE SUIT GUNDAM WING OZ-13MS

RG 1/144 ガンダムエピオン

GUNDAM EPYON





**注意**

ご購入のお客さまへ 必ずお読みください。

- 本商品の対象年齢は15才以上です。対象年齢未満のお子様には絶対に与えないでください。
- 小さな部品がありますので、小さなお子様が悪く飲み込まないように注意してください。窒息などの危険があります。
- 袋を頭からかぶったり、顔を覆ったりしないでください。窒息する恐れがあります。
- 尖った部分や鋭い部分がありますので、取り扱いや保管場所に注意してください。思わぬケガをする恐れがあります。

**<組み立てる時の注意>**

- 組み立てる前に説明書をよく読みましょう。
- 部品は番号を確かめ、ニッパーなどできれいに切り取りましょう。
- 部品の加工の際の刃物、工具、塗料、接着剤などのご使用にあたっては、それぞれの取扱説明書をよく読んで正しく使用してください。
- 塗装には、より安全な水性塗料のご使用をおすすめします。
- ABS部分への塗装は破損する恐れがありますので、塗装はおすすめできません。
- 尖った先端や薄い縁端部に触れながらの組み立てには十分ご注意ください。
- ※この商品には道具類は入っていませんので、別にご用意ください。

**CAUTION**

Read the following instructions before use.

- This product is for ages 15 and up. Not suitable for children under this age.
- This product contains small parts. Keep away from small children. Accidentally swallowing small parts may cause choking.
- To avoid suffocation, do not put plastic bags over your face.
- Pay attention to sharp parts and edges. Handle and store them with care to avoid injury.

**<Notes on assembly>**

- Carefully read the instructions before assembling.
- Check the part numbers, and cut them cleanly with nippers.
- Carefully read the user manuals about how to handle all sharp-edged tools, paints, adhesives, etc. used in assembly, and use them correctly.
- Use of water-based paint is recommended for safety reasons.
- Painting ABS plastic parts is not recommended, as paint can damage the plastic.
- Pay extra attention when handling sharp points and edges.
- Tools are not included.

**組み立て前の基本説明 Basic instructions before assembly**

**部品の探しかた Finding parts**

- ※説明書のパーツに書いてある番号と同じものをランナーから探しましょう。(パーツリストと合わせて見ると、探しやすいですよ。)
- \* All parts are numbered. Follow the instructions and find the correct parts on the runners.

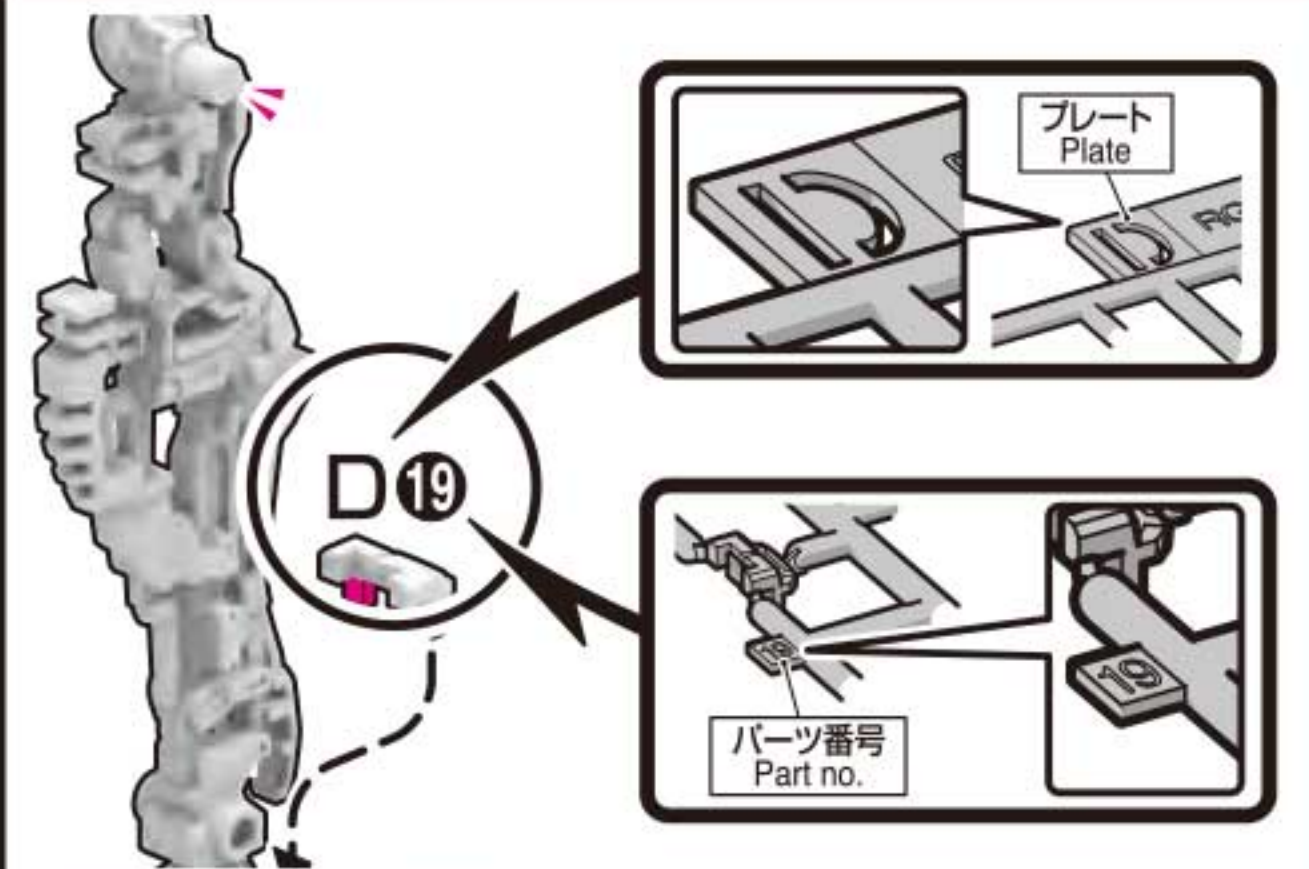

※説明のイラストは一例です。\* Illustrations are examples.

**アンダーゲートの切り取りかた Trimming under-gate material**

- ※アンダーゲートと表記されているパーツには裏側等にゲートがあります。▶の印が付いている部分は忘れないようにきれいに切り取ってください。
- \* Parts designated UNDERGATE have excess runner on their inner or back sides. Make sure to trim the portions indicated by the ▶ arrow.

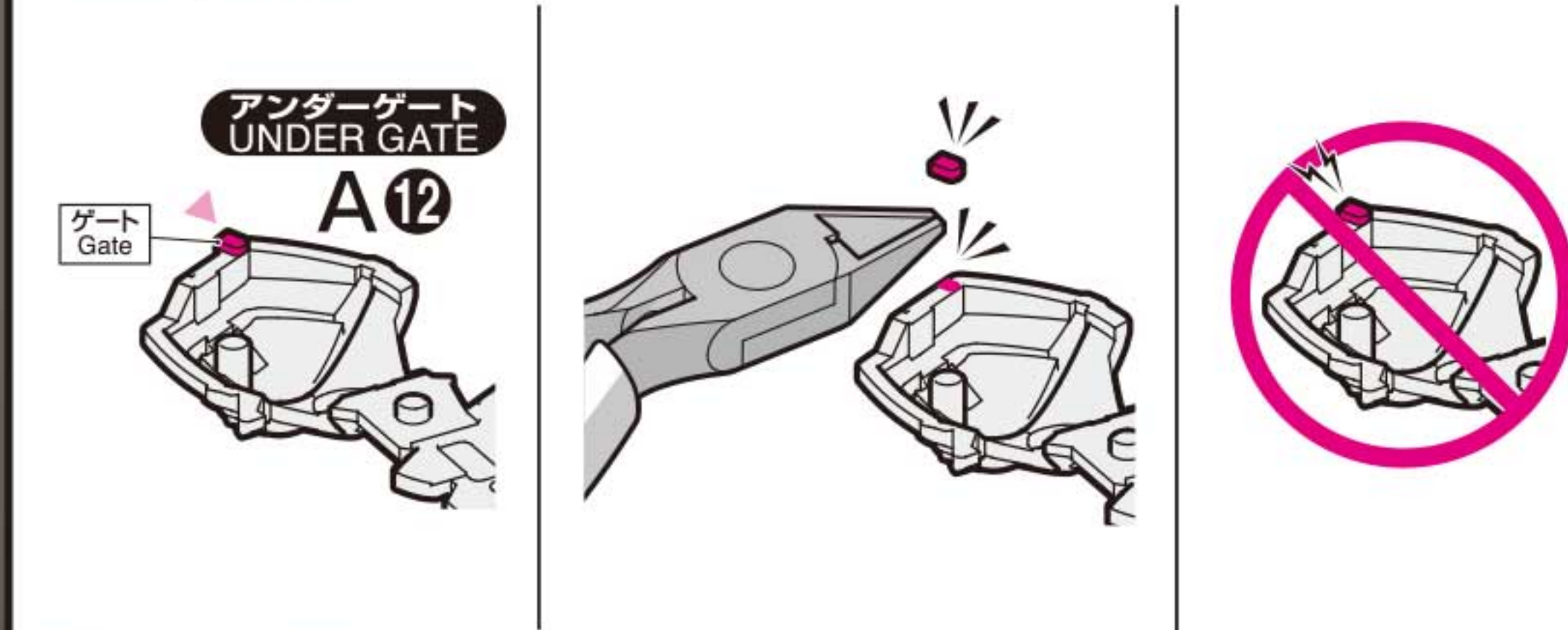

※説明のイラストは一例です。\* Illustrations are examples.

**パーツの切り取りかた How to cut out parts**

- ①まず、パーツから少し離れた位置にニッパーの刃を入れて切り取ります。Cut parts out with nippers, leaving some excess runner.

- ②ニッパーの刃をパーツに密着させてゲートを切り取れば、きれいに仕上がります。Cut the excess gates off the part with the nippers for a clean finish.

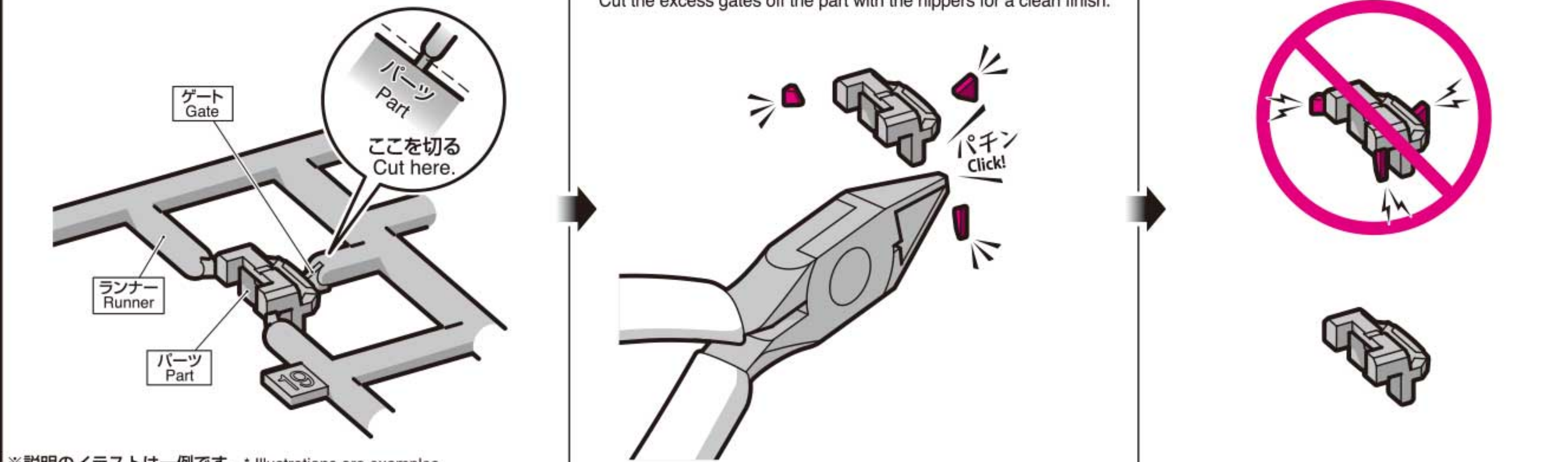

※説明のイラストは一例です。\* Illustrations are examples.

**組み立て説明図用アイコン Symbols for assembly instruction manuals**

①→②→③の順番で組み立てる Follow the numerical order ①, ②, ③...	向きに注意して組み立てる Pay attention to part orientation when assembling.	部品を数値の個数作る Build specified number of parts.	リアルスティックデカールの番号 Realistic decal number
数値に合わせて回転させる Rotate as indicated.	先に組み立てる Assemble this part first.	後から組み立てる Assemble this part later.	両側に同じパーツを取り付ける Both sides use identical parts.
反対側に取り付けるパーツ Attach to the opposite side.	選択します。 Choose one.	切り取り注意 Do not cut.	切り取るところ Cut here.
ビスの締めすぎに注意する Do not overtighten screws.	接着をするところ Apply glue here.		

**パーツリスト Parts List**

※細かいパーツやシールは破損や紛失の恐れがあります。取り扱いには十分注意してください。ピンセット等をご使用になると便利です。  
\* Small parts and stickers are easily damaged or lost. Use caution when handling. Using tweezers and other tools makes assembling easier.

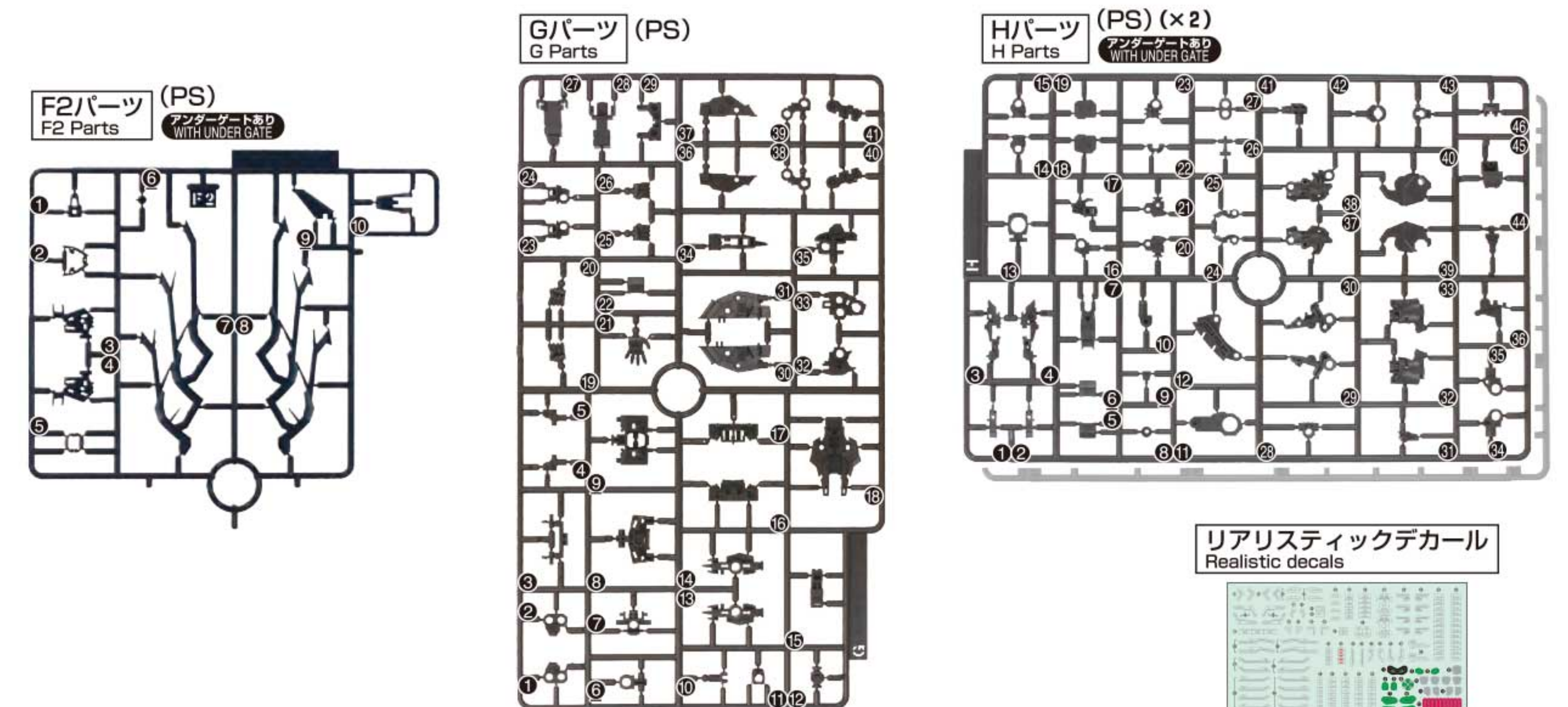
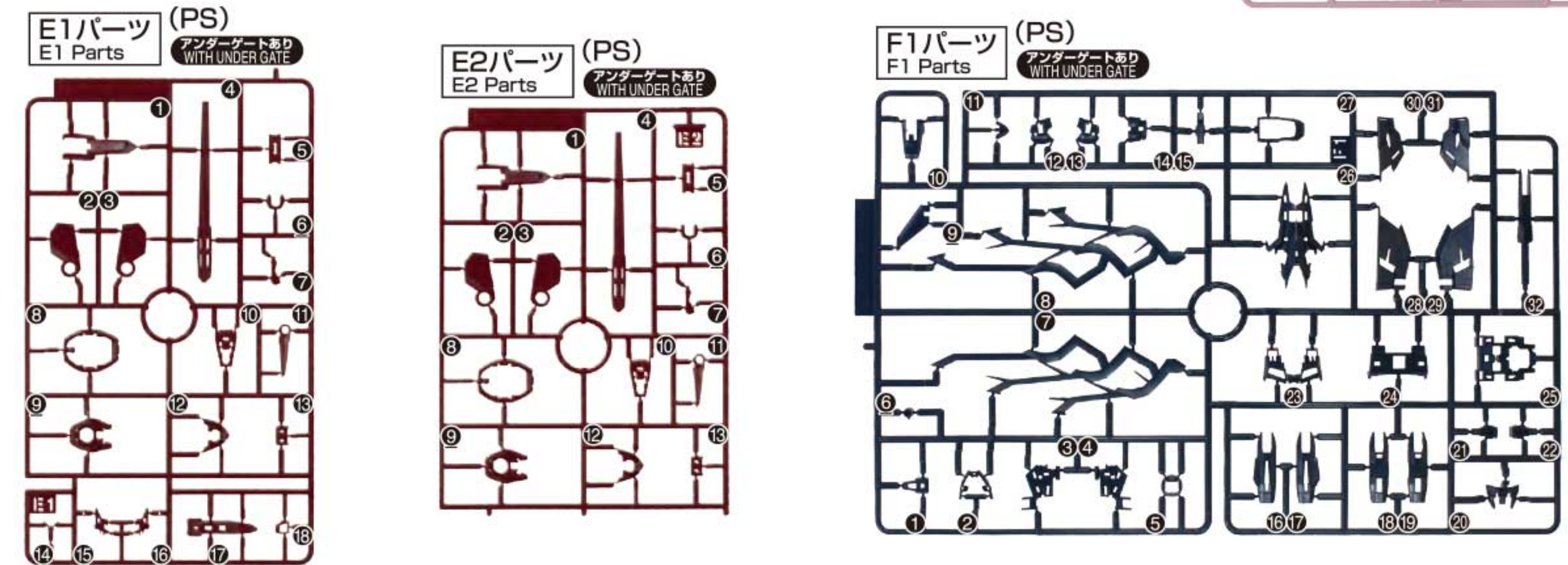
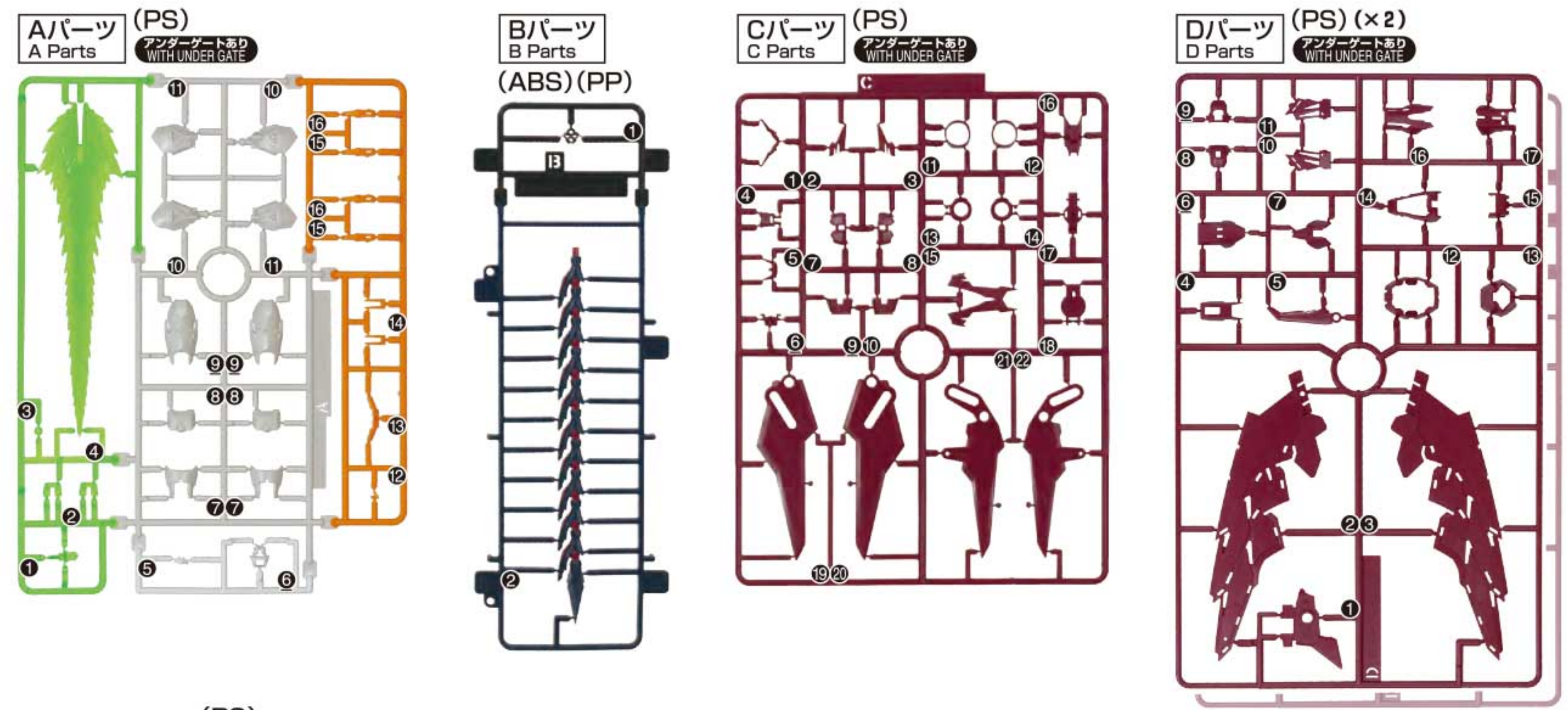

※本商品は精密な加工を施している為、製造工程上、部品形状には多少の差異がございます。  
※クリアパーツの中には、製造工程上気泡が入っているものがありますがご了承ください。  
\* Intricate processing may create slight variations in the parts during manufacturing.  
\* Bubbles may be present in the clear parts from manufacturing.



「リアルグレード」は、その名のとおり「本物」であることを追求したブランドです。精密なディテールを豊富なカラーパーツと共に再現し、込められる限りの可動領域を、切り取るだけの組み立て済みインナーフレームへ搭載しました。モビルスーツを作る楽しさと興奮を、ガンダムを知る全ての世代へ、1/144スケールの手のひらサイズに込めた、数々のギミックをご堪能ください。  
Real Grade is designed to recreate the "real thing" with fine details and an abundance of color parts. Moveable parts with the widest possible range of movement are equipped on a pre-assembled inner frame that only requires cutting out. Real Grade offers the joy and excitement of building a mobile suit, and a numerous of gimmicks packed in a palm-sized 1/144 model, for all generations of Gundam-lovers.

**OZ-13MS GUNDAM EPYON**

トレースの美学を具現化した、「次世代」への祈りを込めた機体

A machine that embodies the philosophy of Treize and a prayer for the next generation.



ゼクス・マーキス Zechs Merquise

スペシャルズのエースパイロットで、その戦果から「ライトニング・バロン(のちにはライトニング・カウント)」と異名を持つ。OZの総帥であるトレースの信頼も厚いが、その正体は完全平和主義を唱えたサンクキングダムの子供であるミリアルド・ピースクラフトであった。後にトレースと袂を分かった彼は、新生サンクキングダムを倒すことを目的としてホワイトファンクの指導者として前線に立つことを選び、ガンダムパイロットや世界国家軍との決戦に臨んだのだ。

Zechs is the ace pilot of the Specials and received the nickname of "Lightning Baron" (later changed to "Lightning Count") due to his military achievements. He is deeply trusted by Treize, the head of OZ, but his true identity is Milliarde Peacecraft, the orphaned heir to the Sanc Kingdom, which advocates total pacifism. After parting ways with Treize and witnessing the fall of the newly formed Sanc Kingdom, he chose to stand in the front lines as the leader of White Fang and fought decisive battles with the Gundam pilots and the World Nation Forces.

OZ-13MS ガンダムエピオン OZ-13MS GUNDAM EPYON

OZ-13MS ガンダムエピオンは、トレース・クシュリナーダが開発した「OZ製のガンダム」とも呼ばれる機体である。格闘戦を主眼とした本機の特徴は、トレースの思想を大きく反映した結果とされる。本機の開発にあたっては、オペレーション・メテオに各コロニーが投入したガンダムの戦闘データと、OZの月面基地に回収された各ガンダムが参考にされた。これは胸部のサーチアイ(戦況分析スフィア)や「ガンダム」の頭部、MA形態への変形機構など、他のガンダムと同様の装備や機構、外観を有していることから明らかである。爪先部にMAアイを搭載するなど、本機独自の装備も見られ、アビリティレベルの一部はXXXG-00W0 ウイングガンダムゼロを上回る性能を示した点も特徴といえる。

The OZ-13MS Gundam Epyon is a Mobile Suit developed by Treize Khushrenada. It can be described as an OZ-made Gundam. Its unique specifications are focused on melee combat, which is said to reflect Treize's philosophy. Combat data of the Gundams deployed by each colony during Operation Meteor and the Gundams acquired at the OZ lunar base were used as a reference during its development. This can be clearly seen in the Epyon's Gundam-like equipment, mechanisms, and appearance such as the Search Eye (combat situation analysis sphere) on its chest, Gundam head, and MA transformation mechanisms. It also has unique equipment, such as the MA Eyes on its toes, and it can be said that some of its ability levels surpass those of the Wing Gundam Zero XXXG-00W0.



**LEG UNITS**



01-2

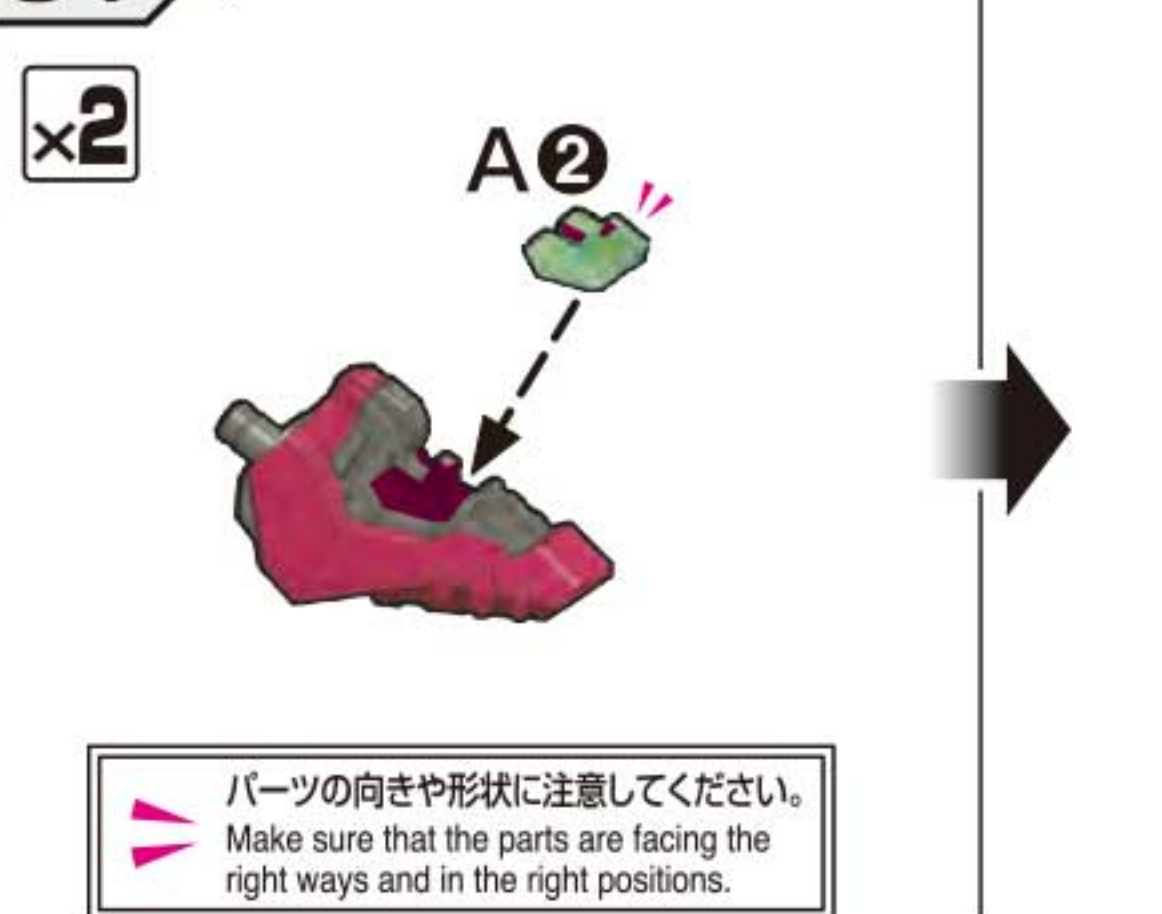

パーツの向きや形状に注意してください。  
Make sure that the parts are facing the right ways and in the right positions.

01-1 [足部の組立]  
FOOT UNITS

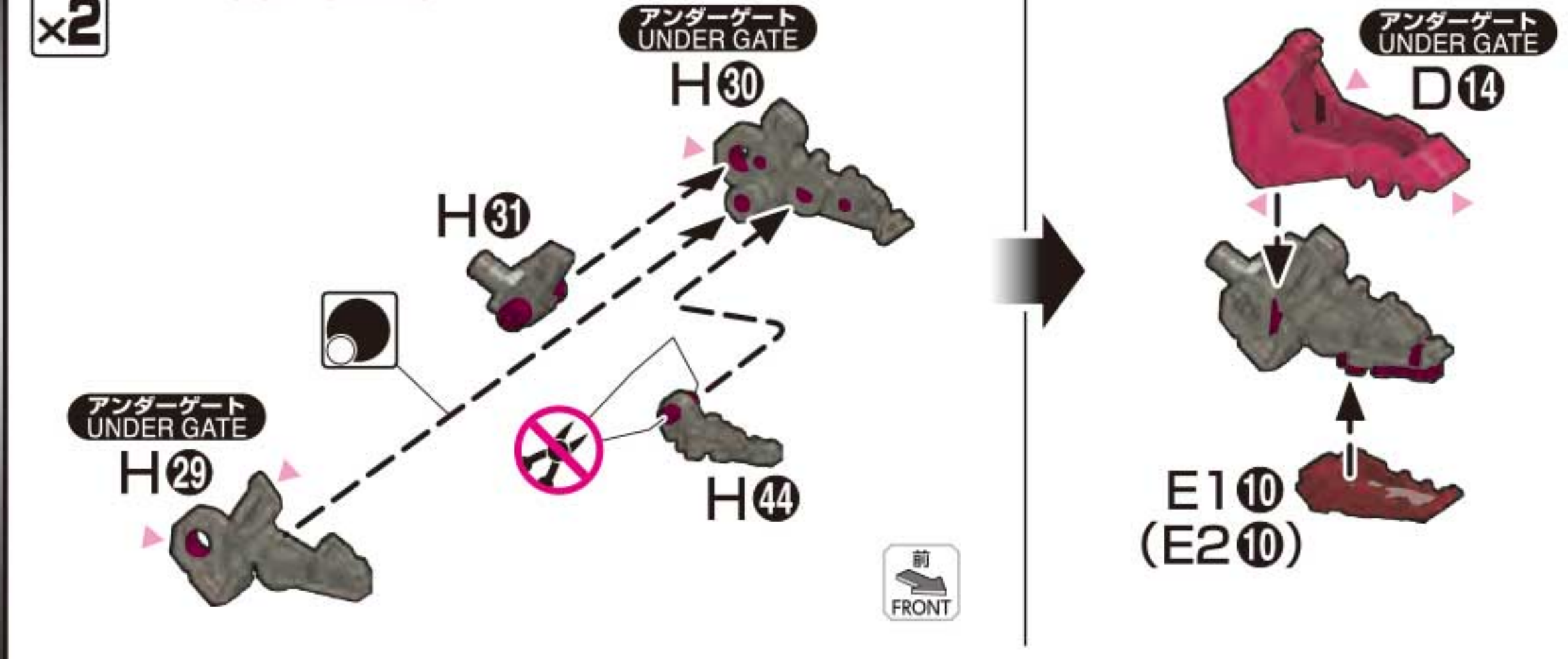

ここを押してはめ込みます。  
Press here to fit.

きれいに切り取ります。  
Cut out cleanly.

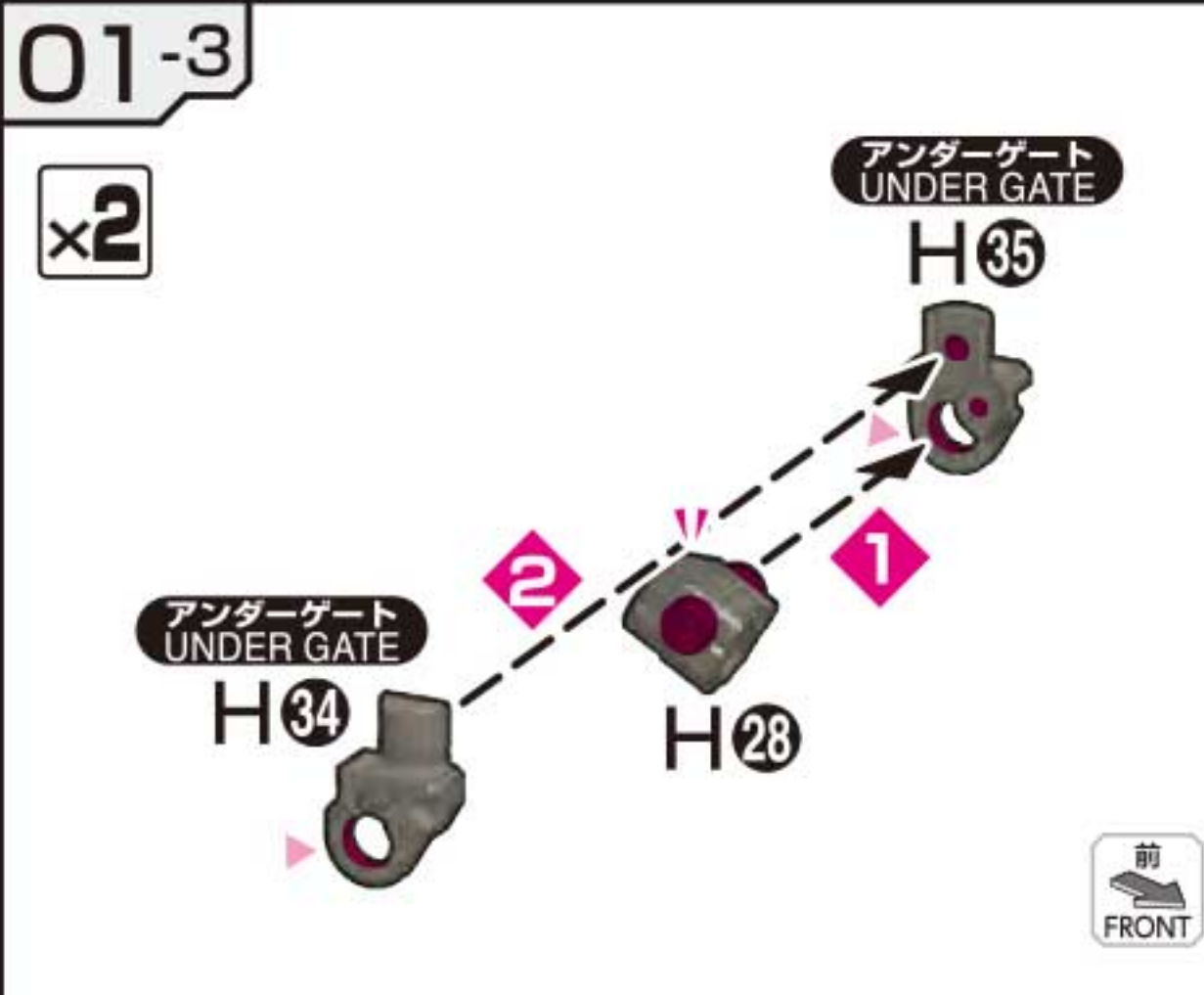

01-4

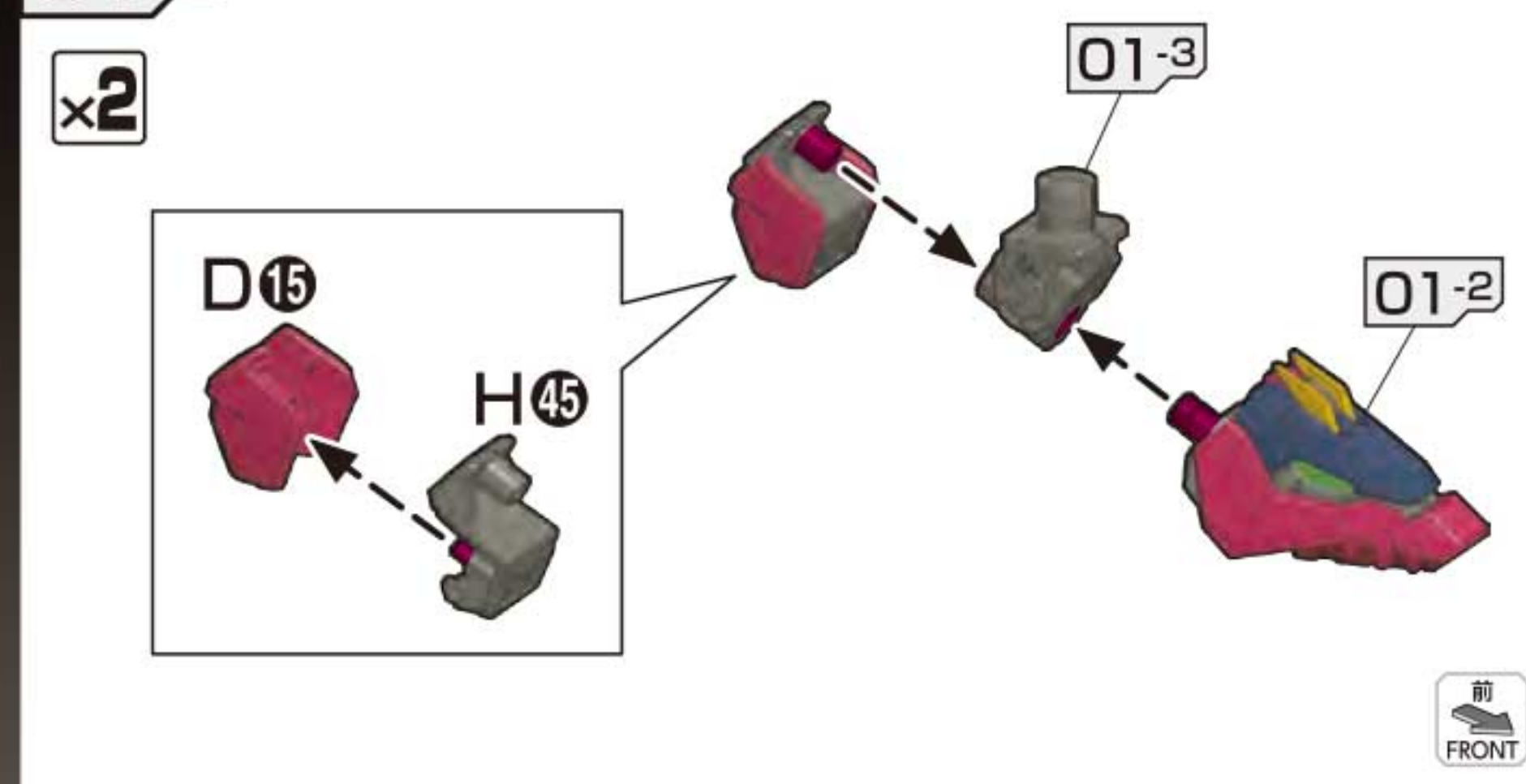

02-1 [脚部の組立]  
LEG UNITS

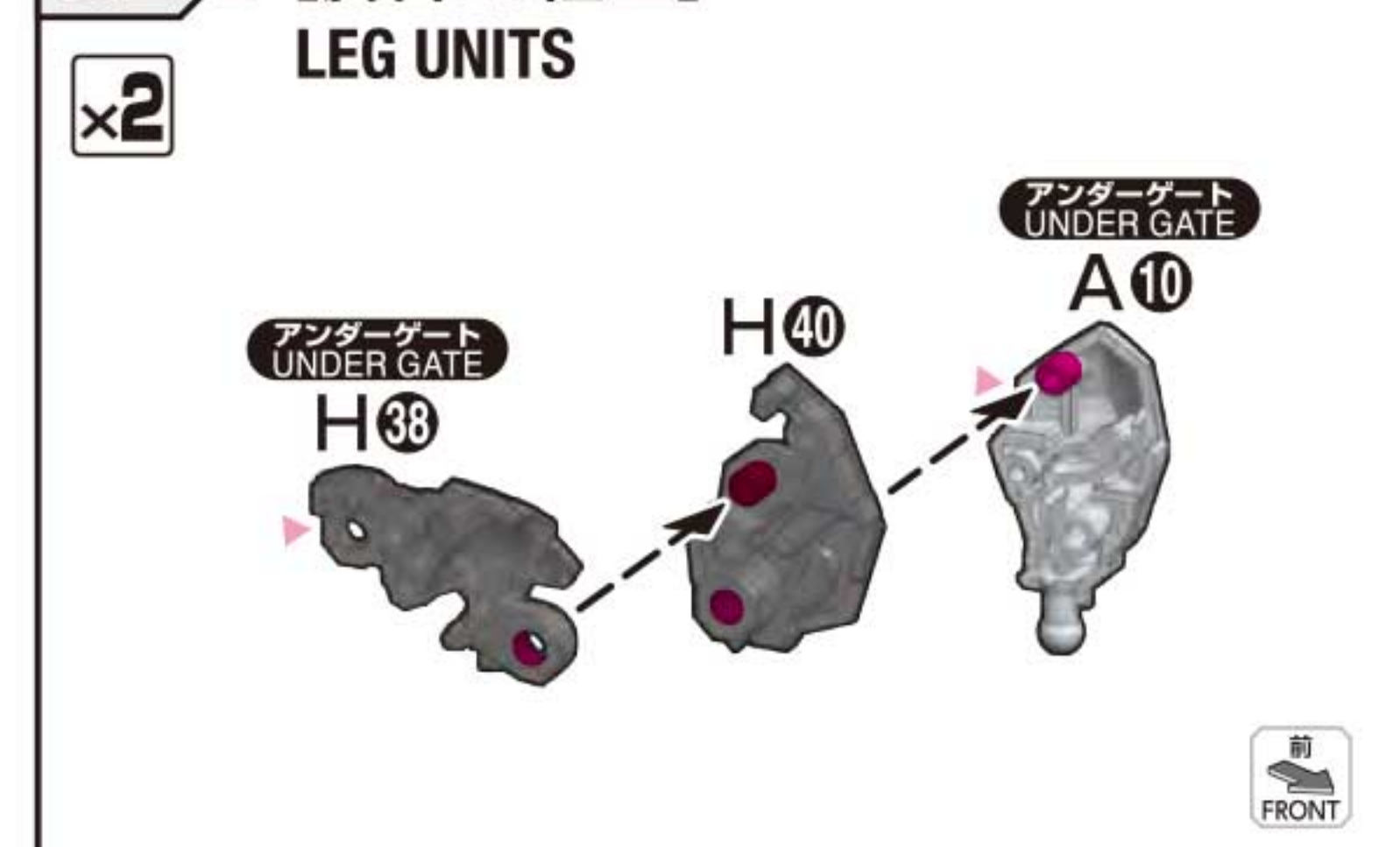

02-2

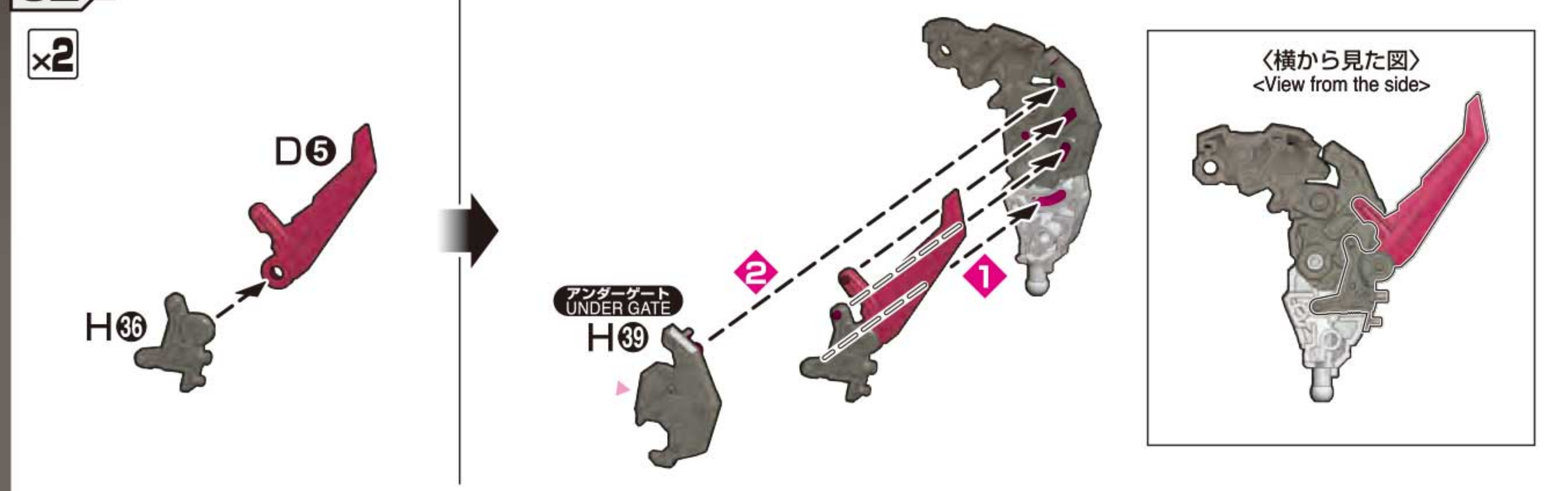

02-3

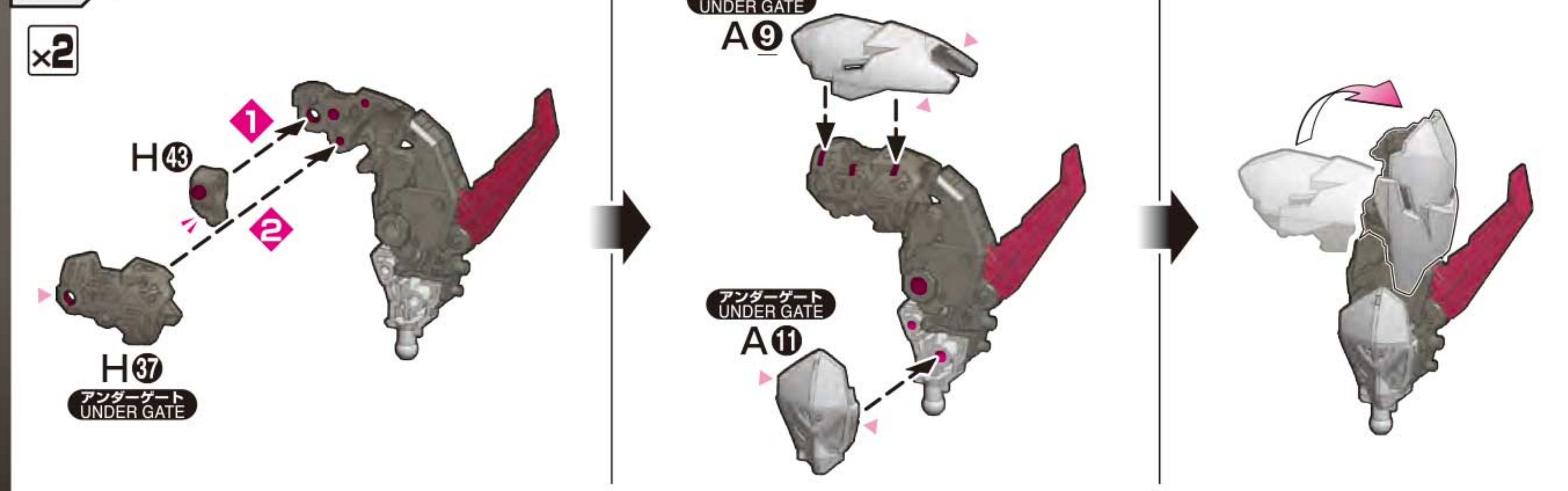

02-4

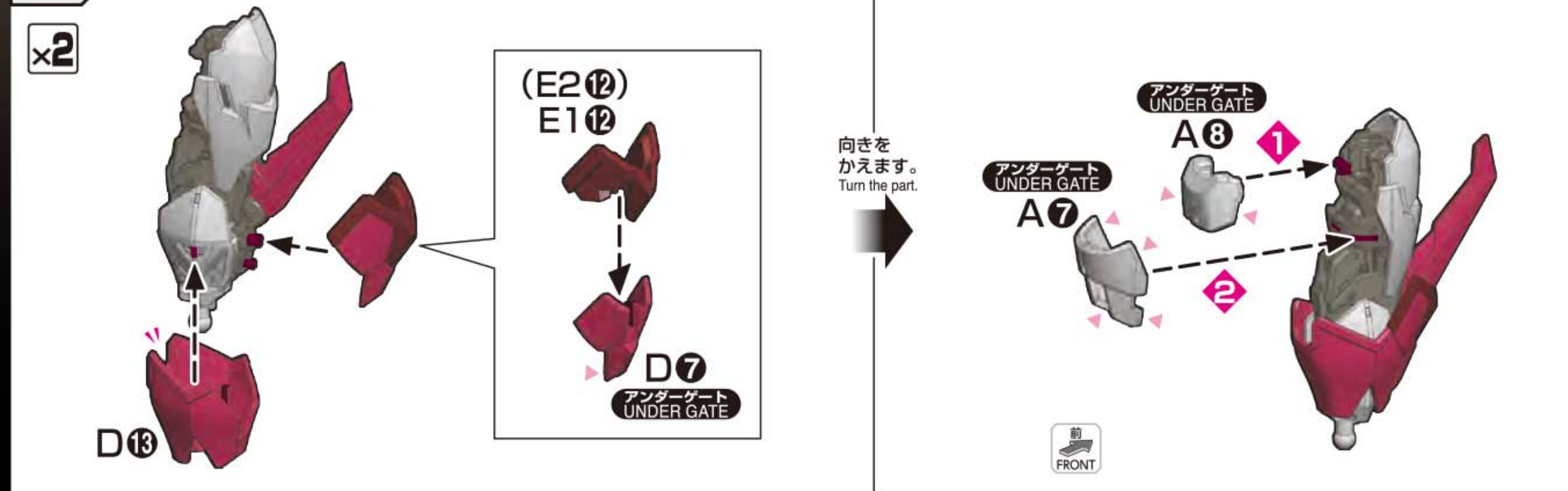



02-5

x2

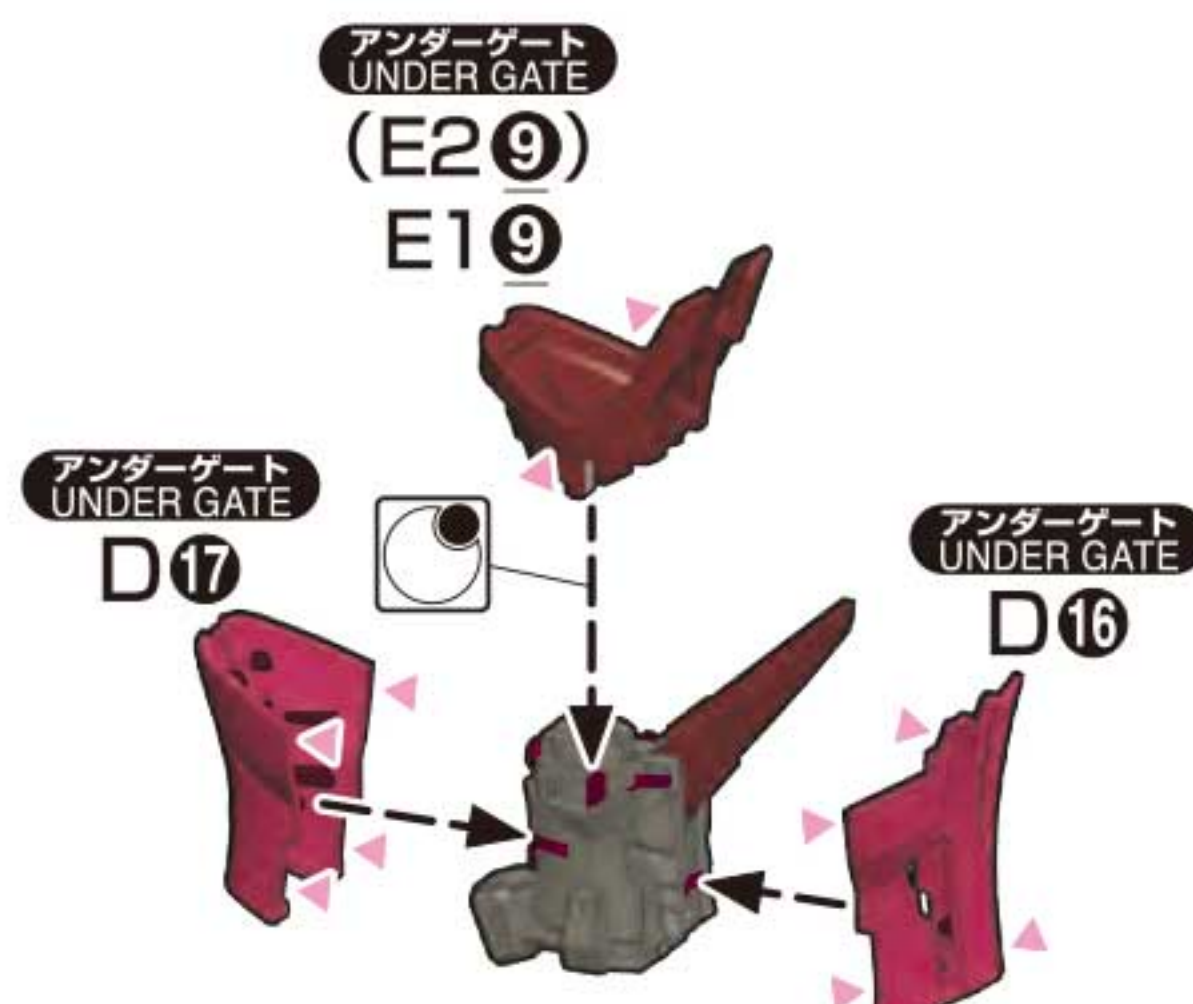
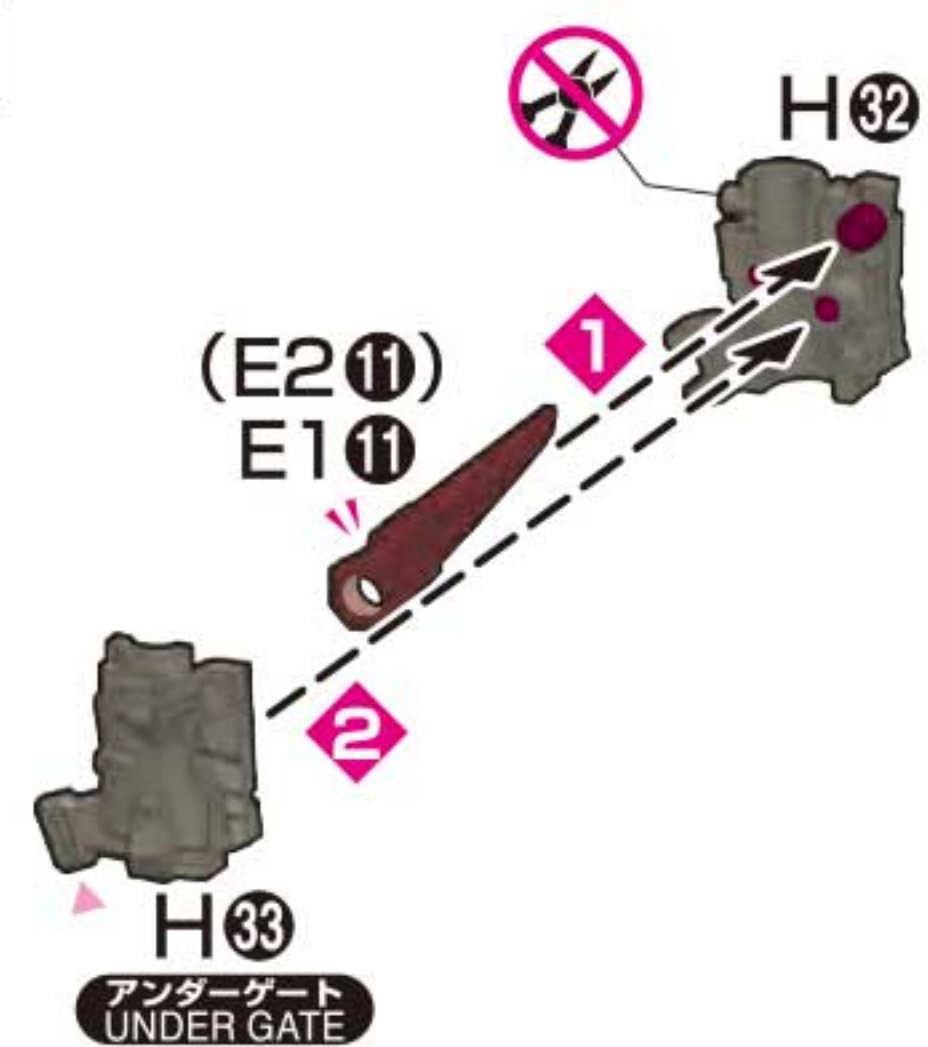

02-4



02-6 [右足の組立] RIGHT LEG

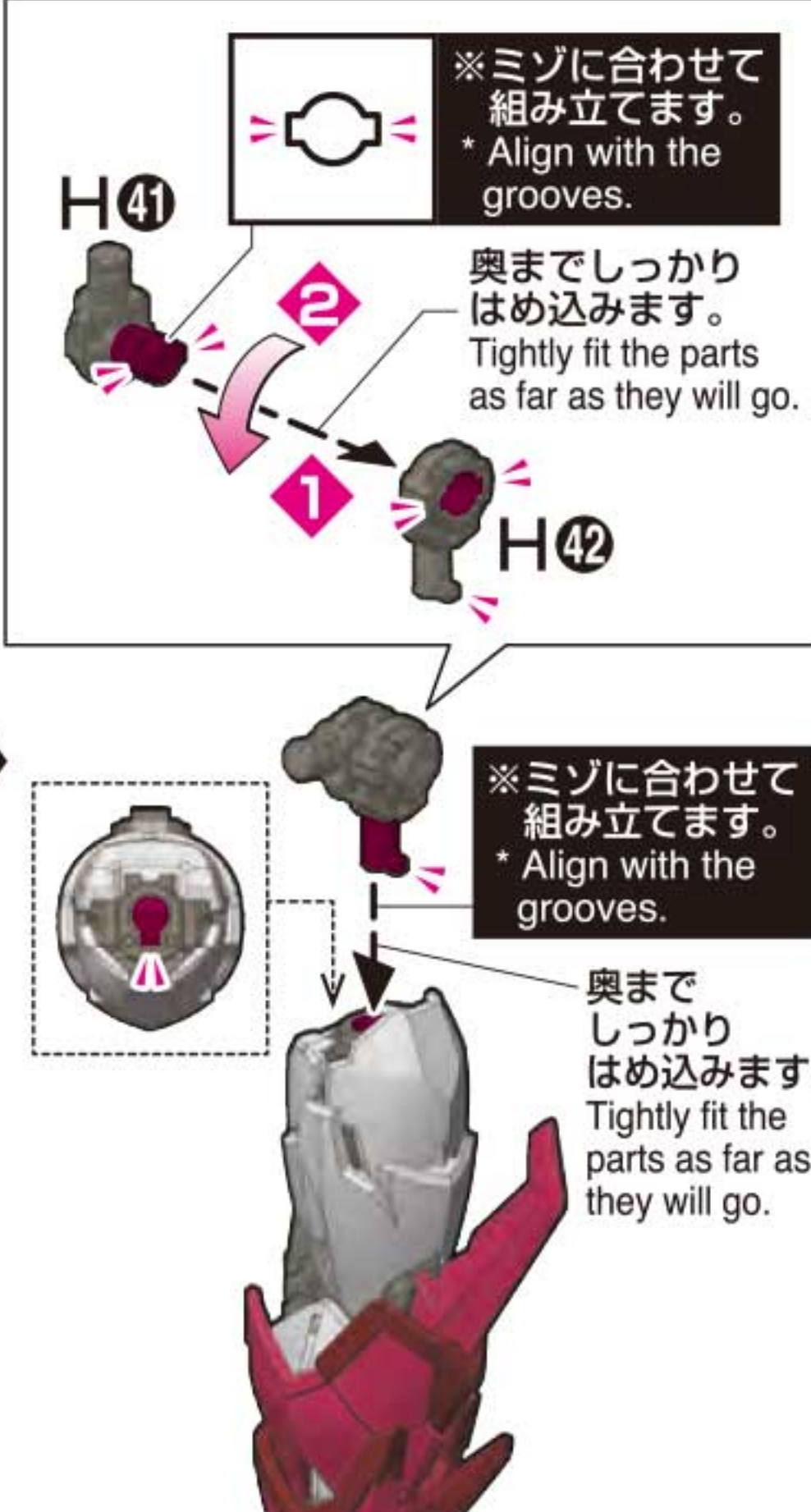
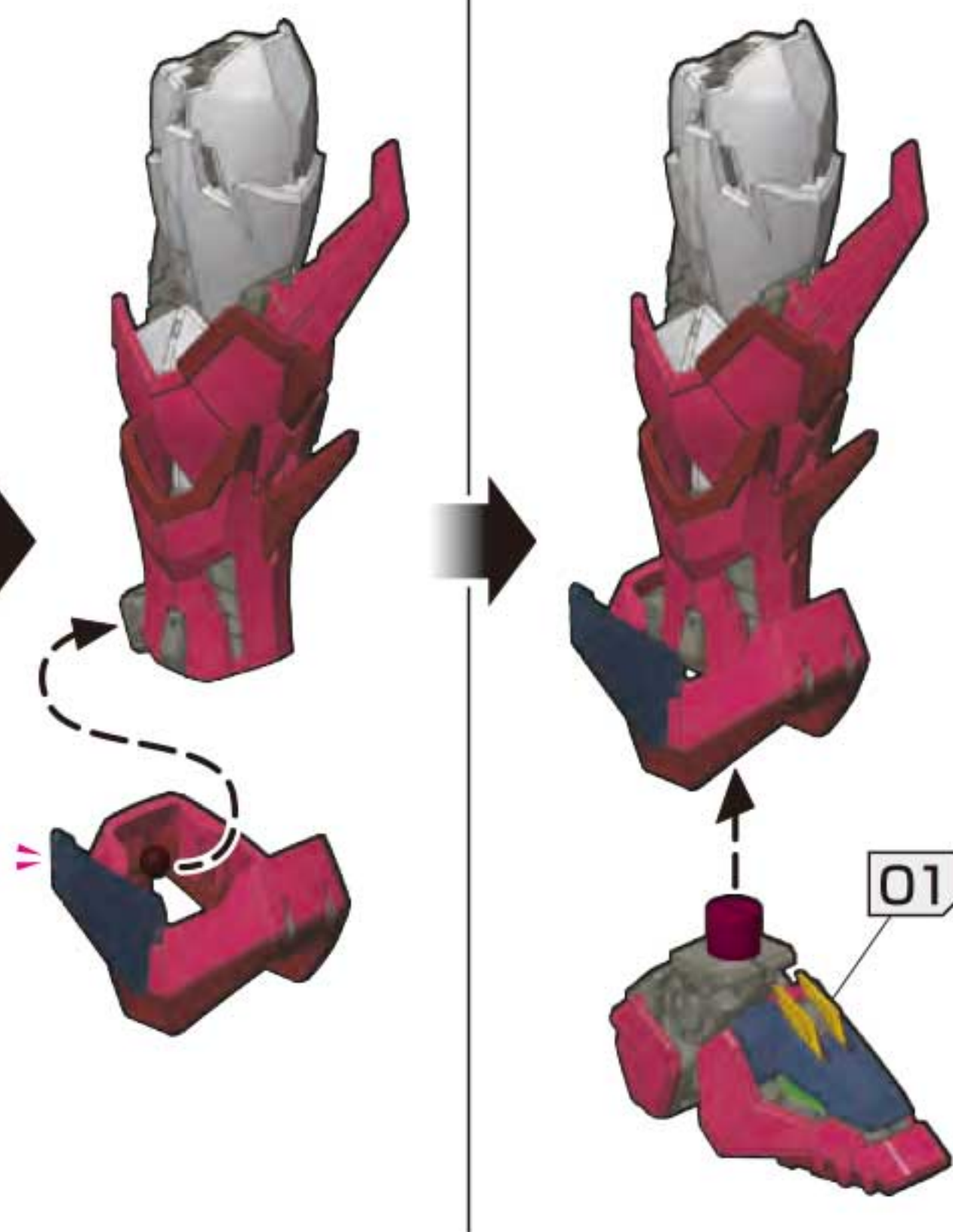
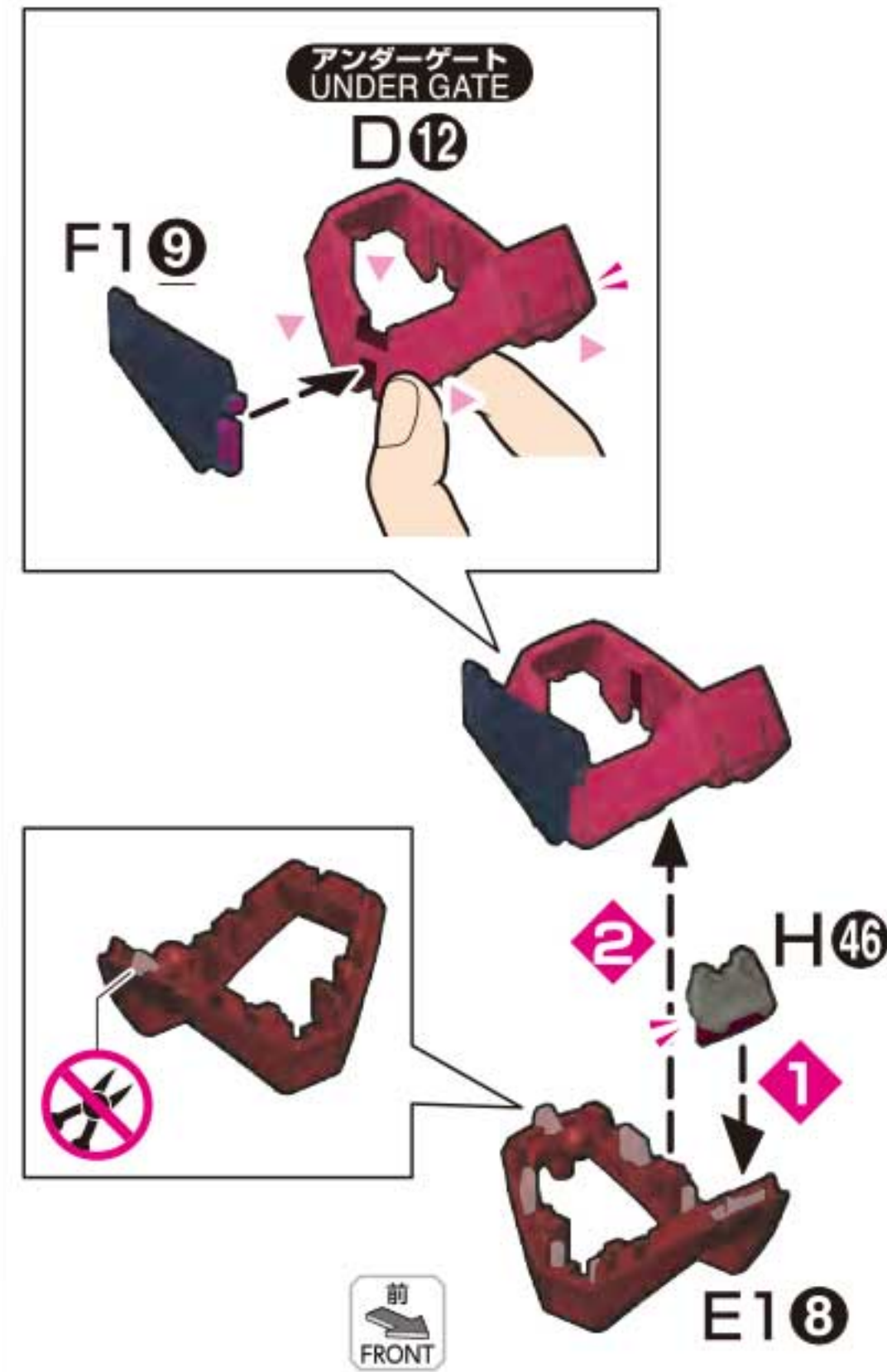

02-7



右脚の可動  
Moving the right leg

※可動させる際にはスライドするパーツを押さえないでください。フレームが破損する恐れがあります。  
\* When moving the leg, do not press down on the parts that slide. This may cause damage to the frame.

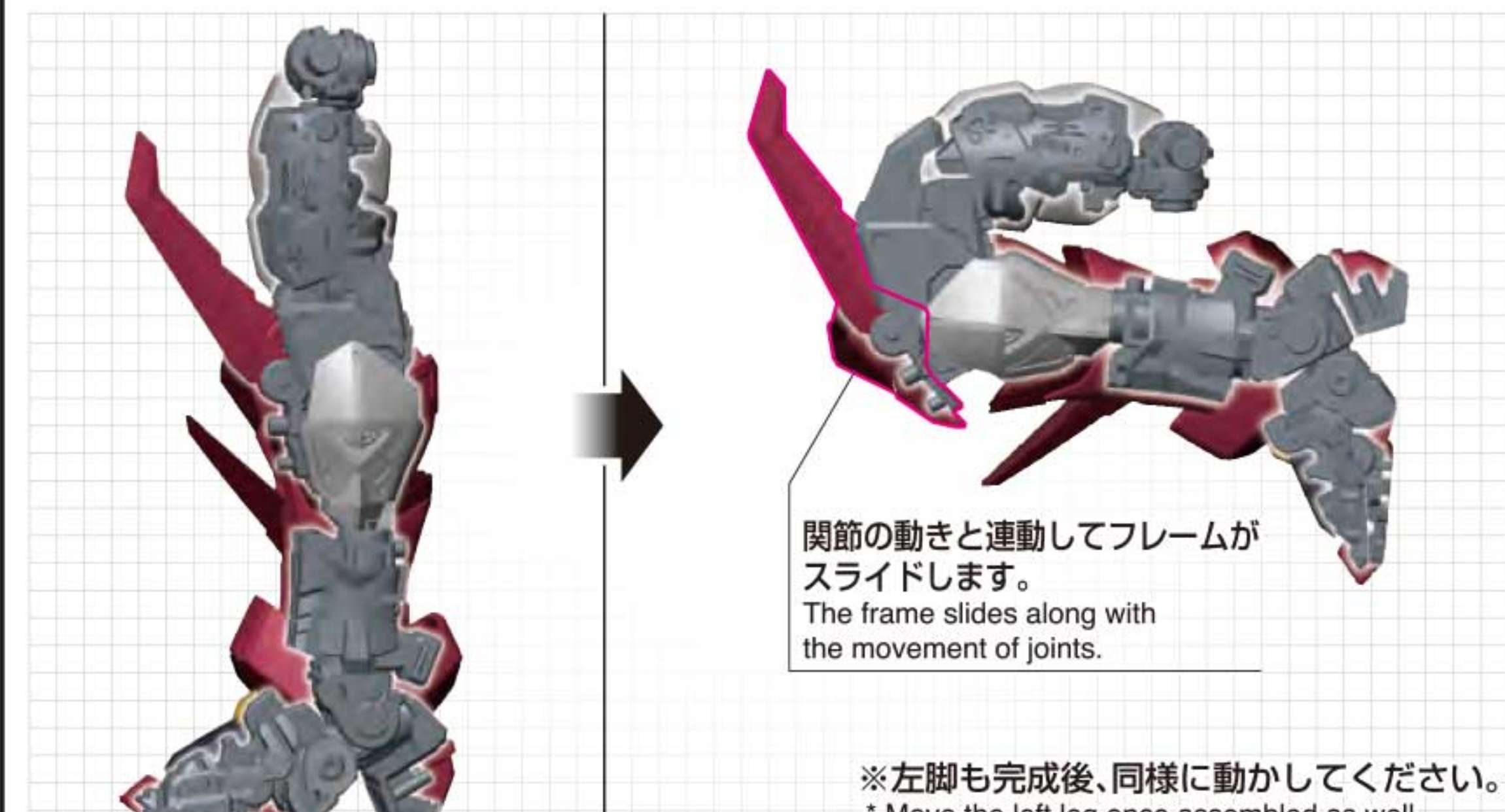

03-1 [左脚の組立] LEFT LEG

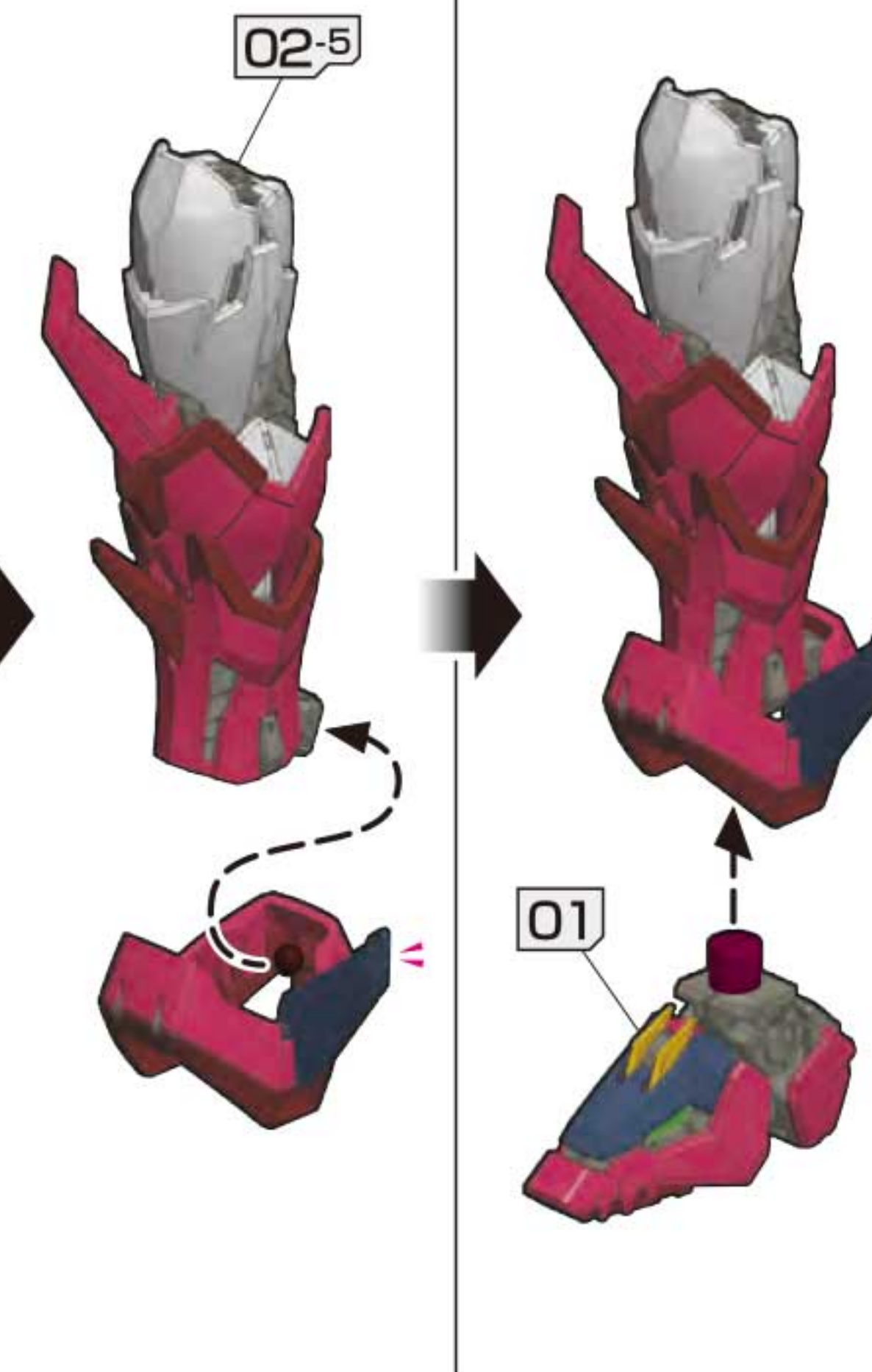
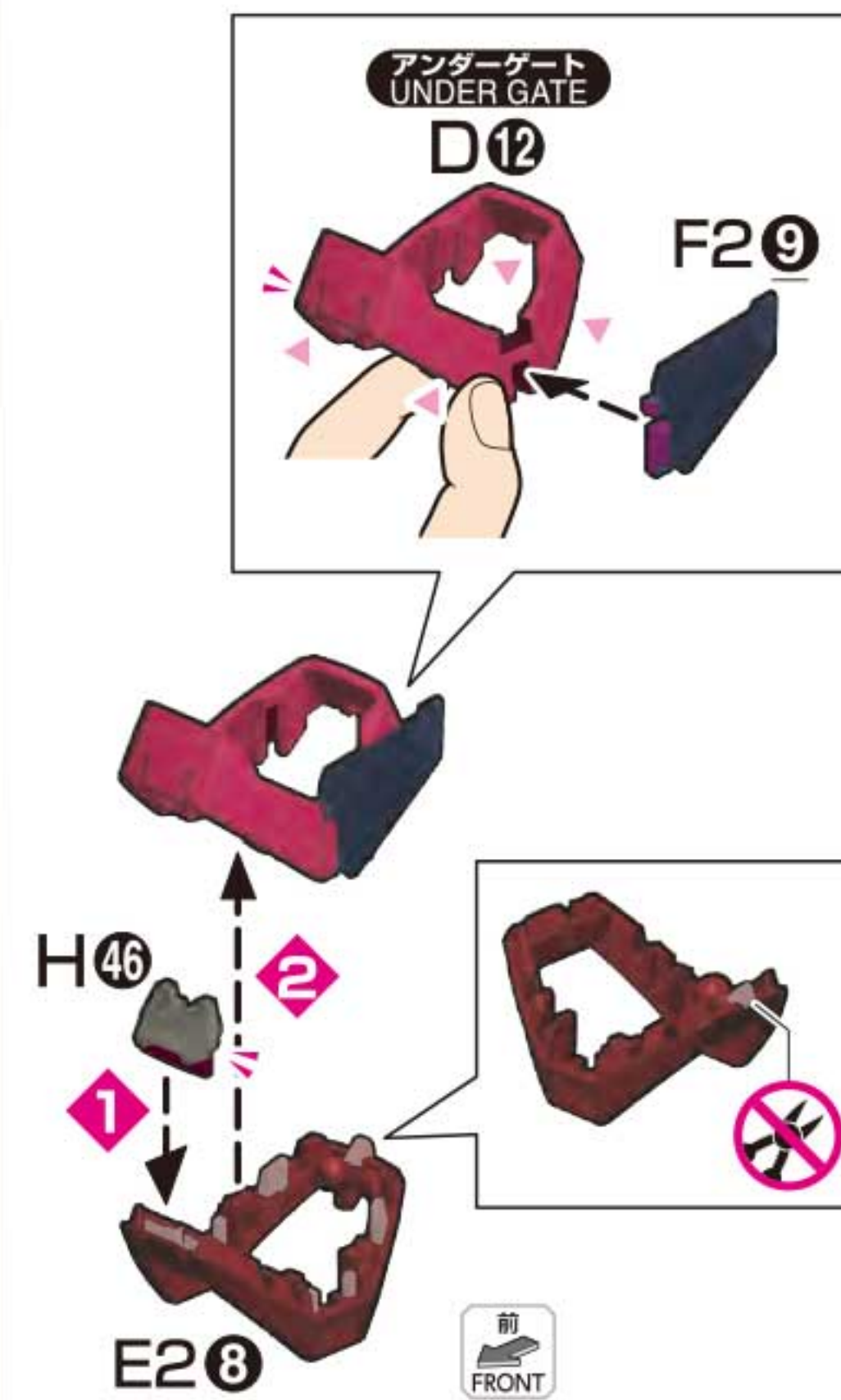

03-2



WAIST UNIT



04-1 [腰部の組立] WAIST UNIT

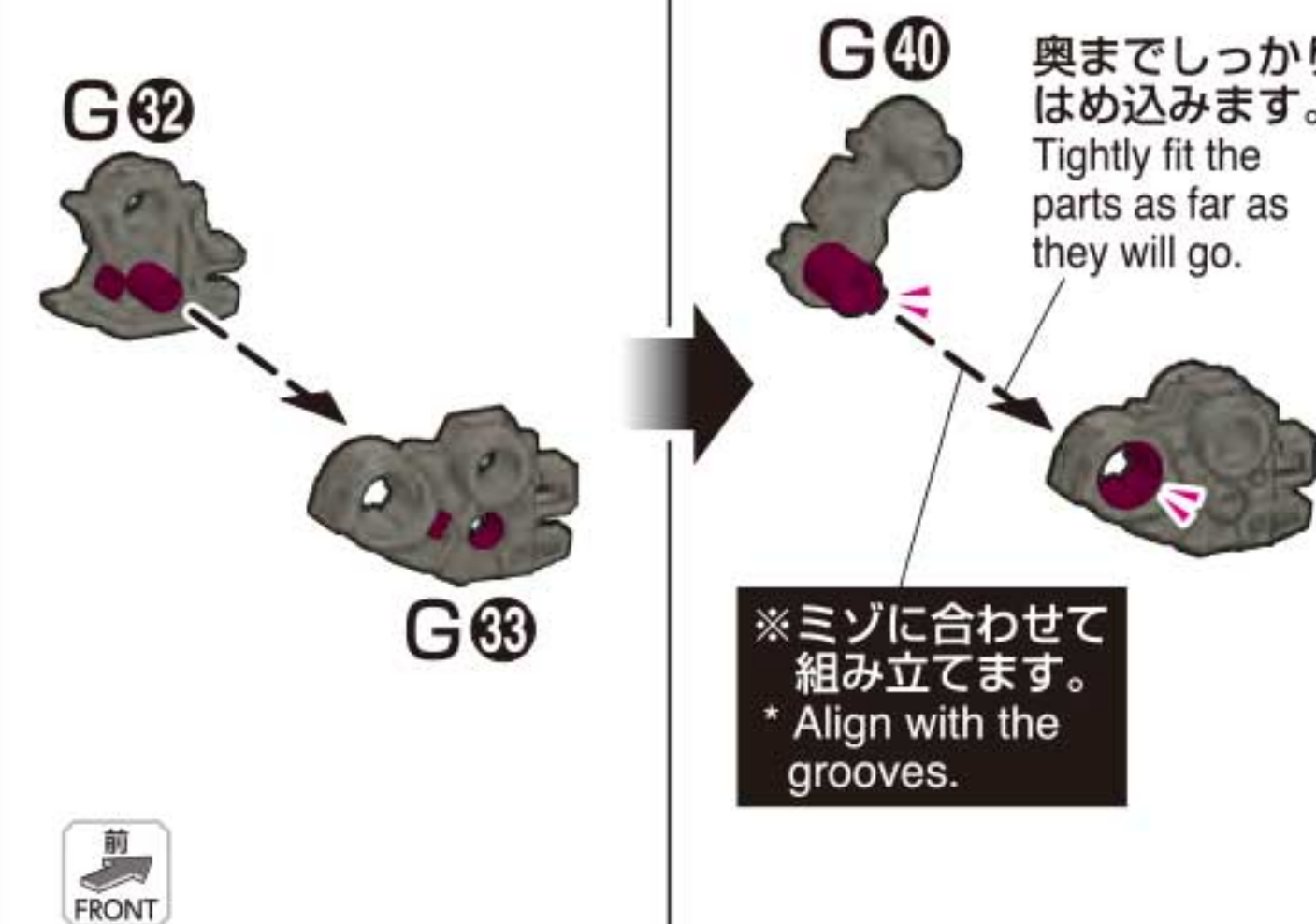

04-2

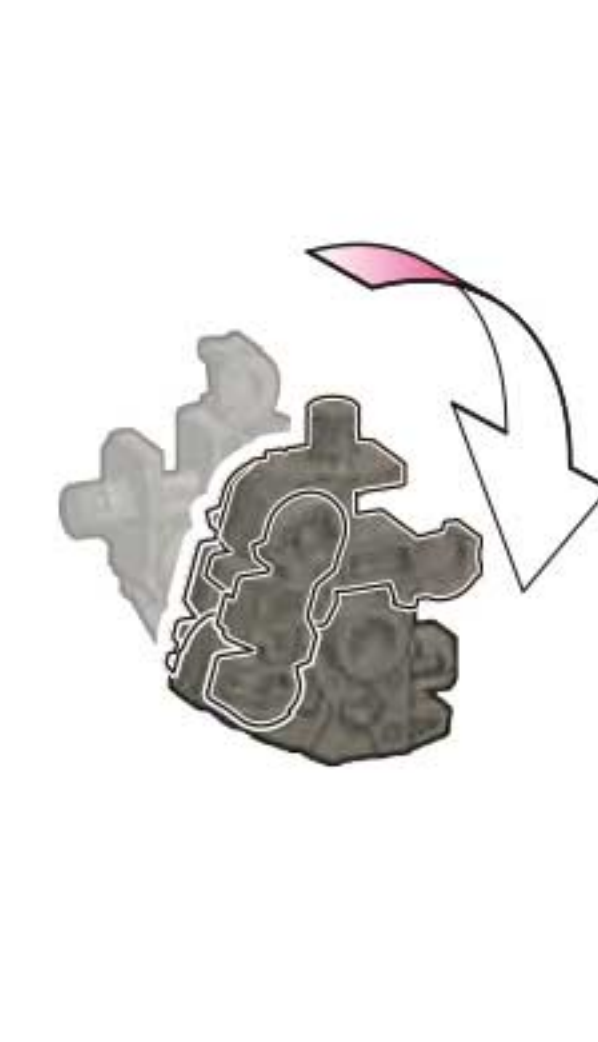
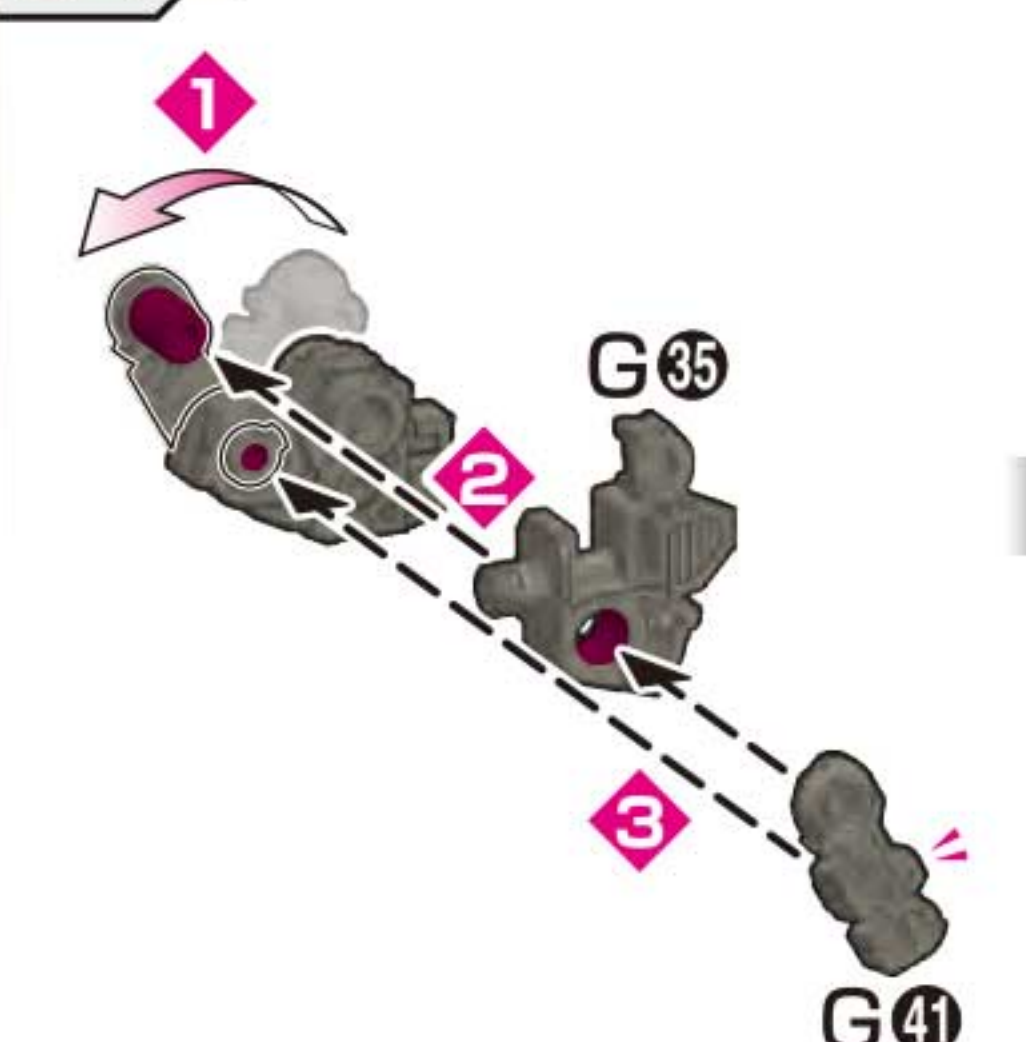

04-3

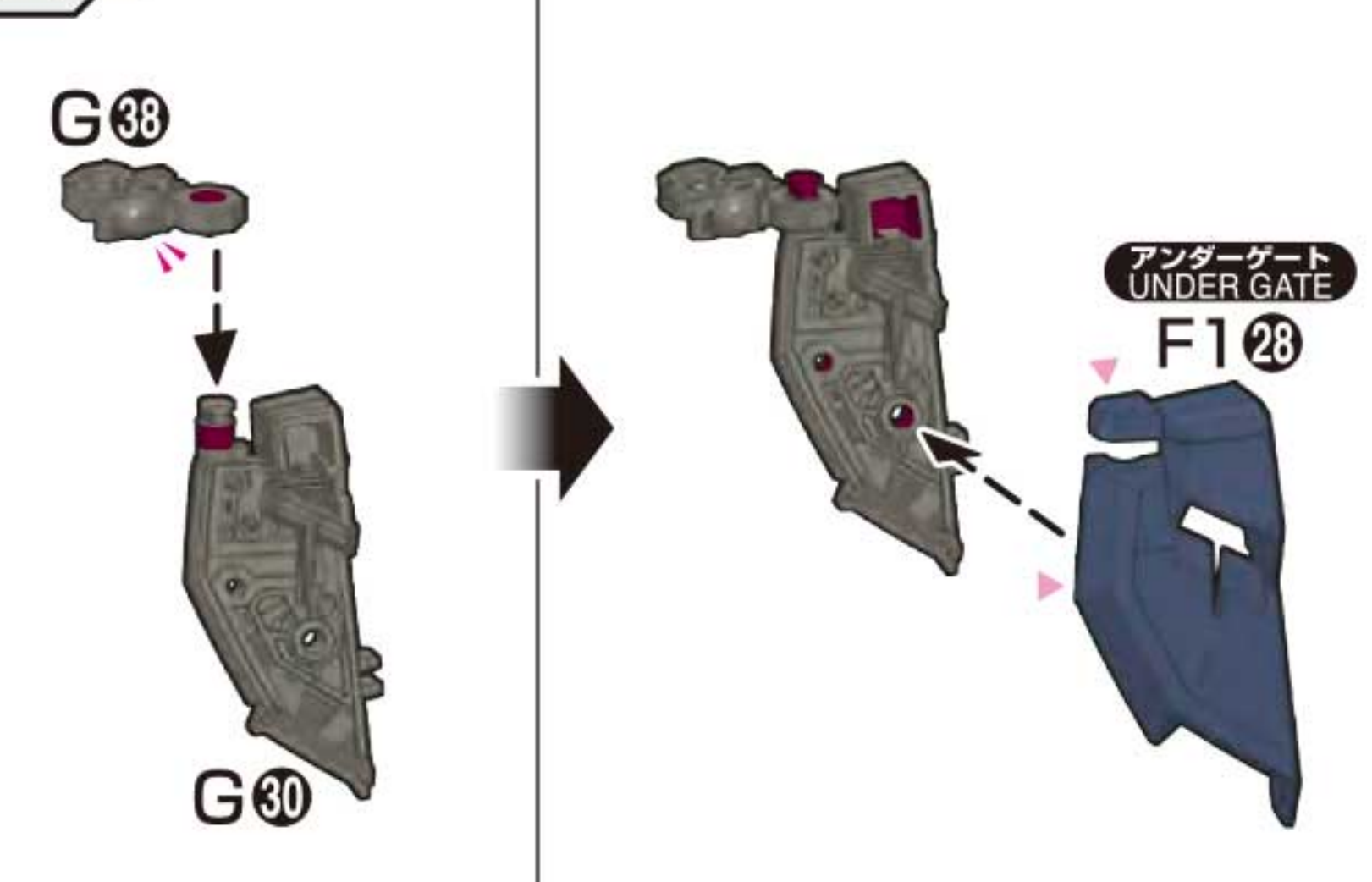



04-4

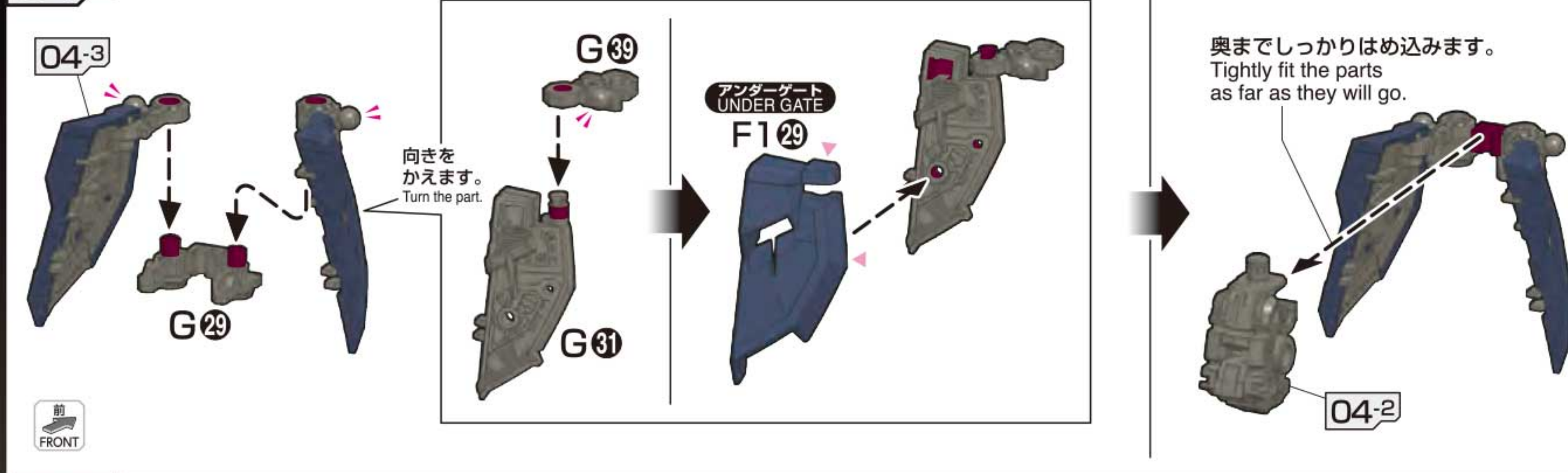

04-5

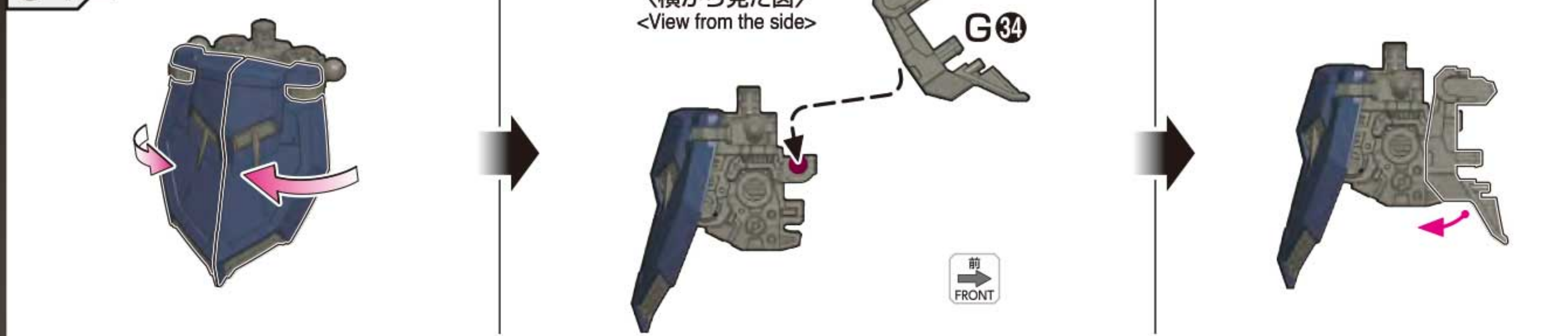

04-6

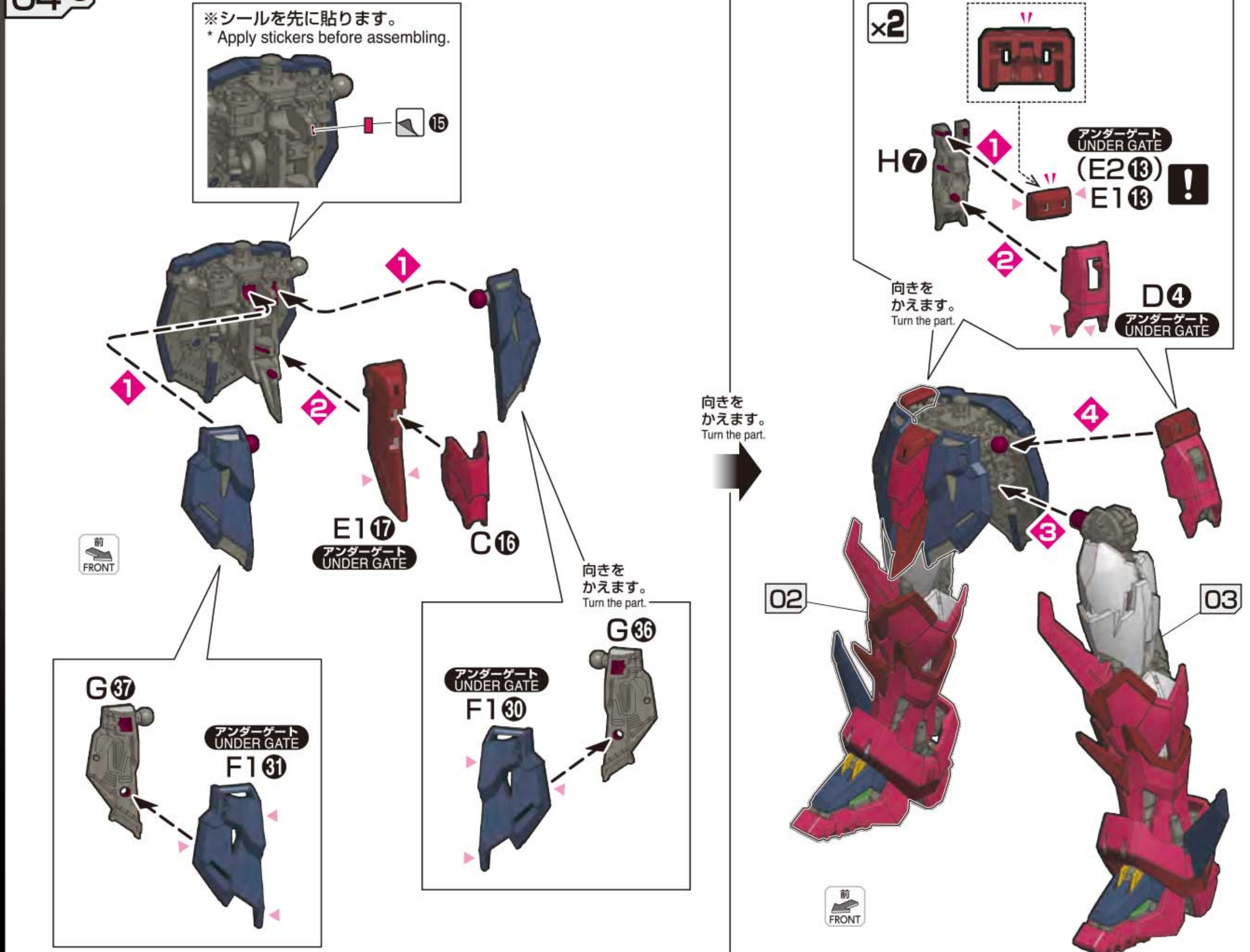

CHEST UNIT



05-1

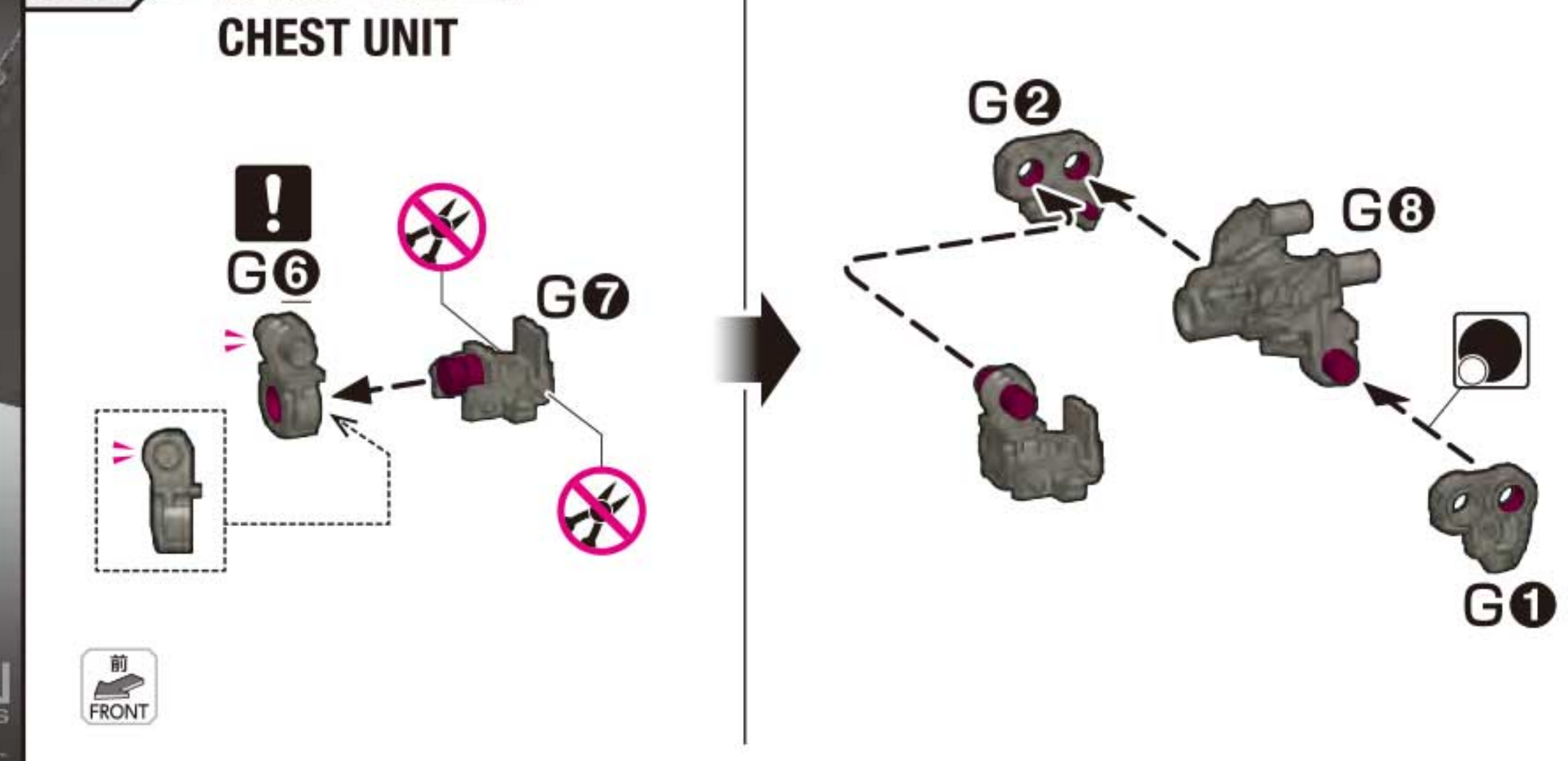

05-2

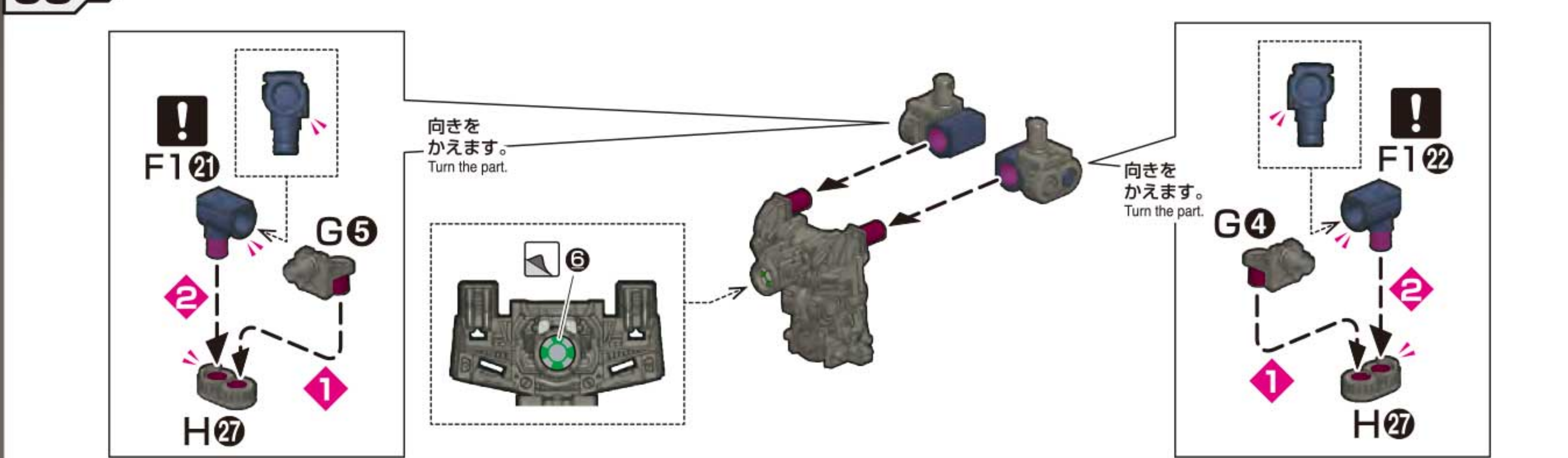

05-3

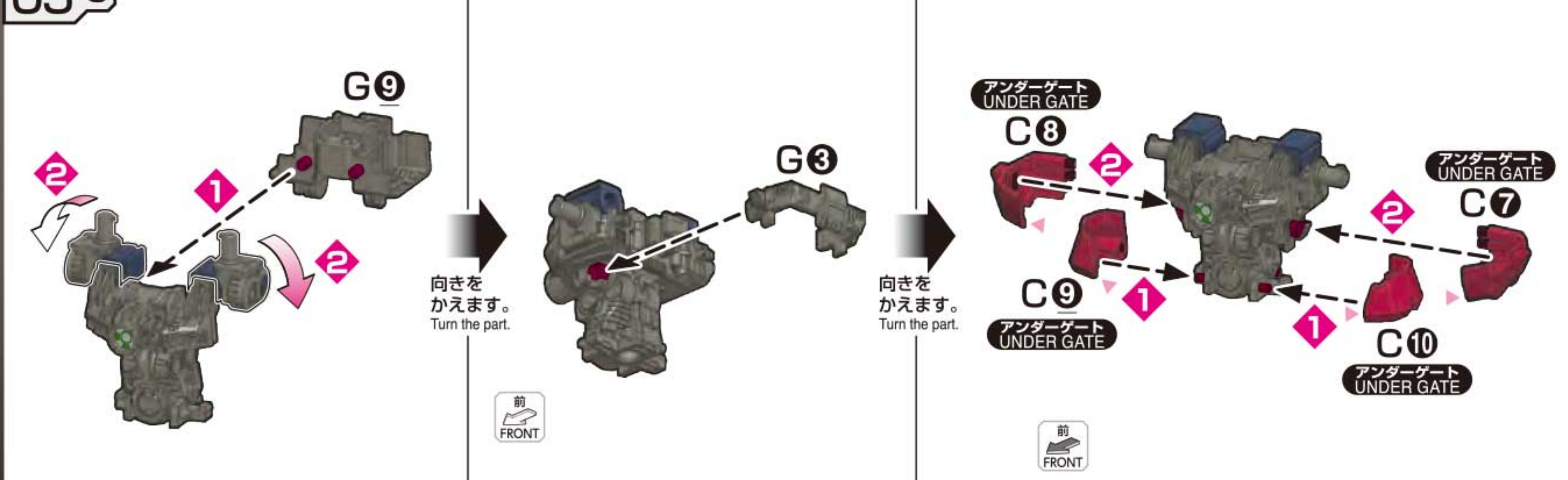

05-4

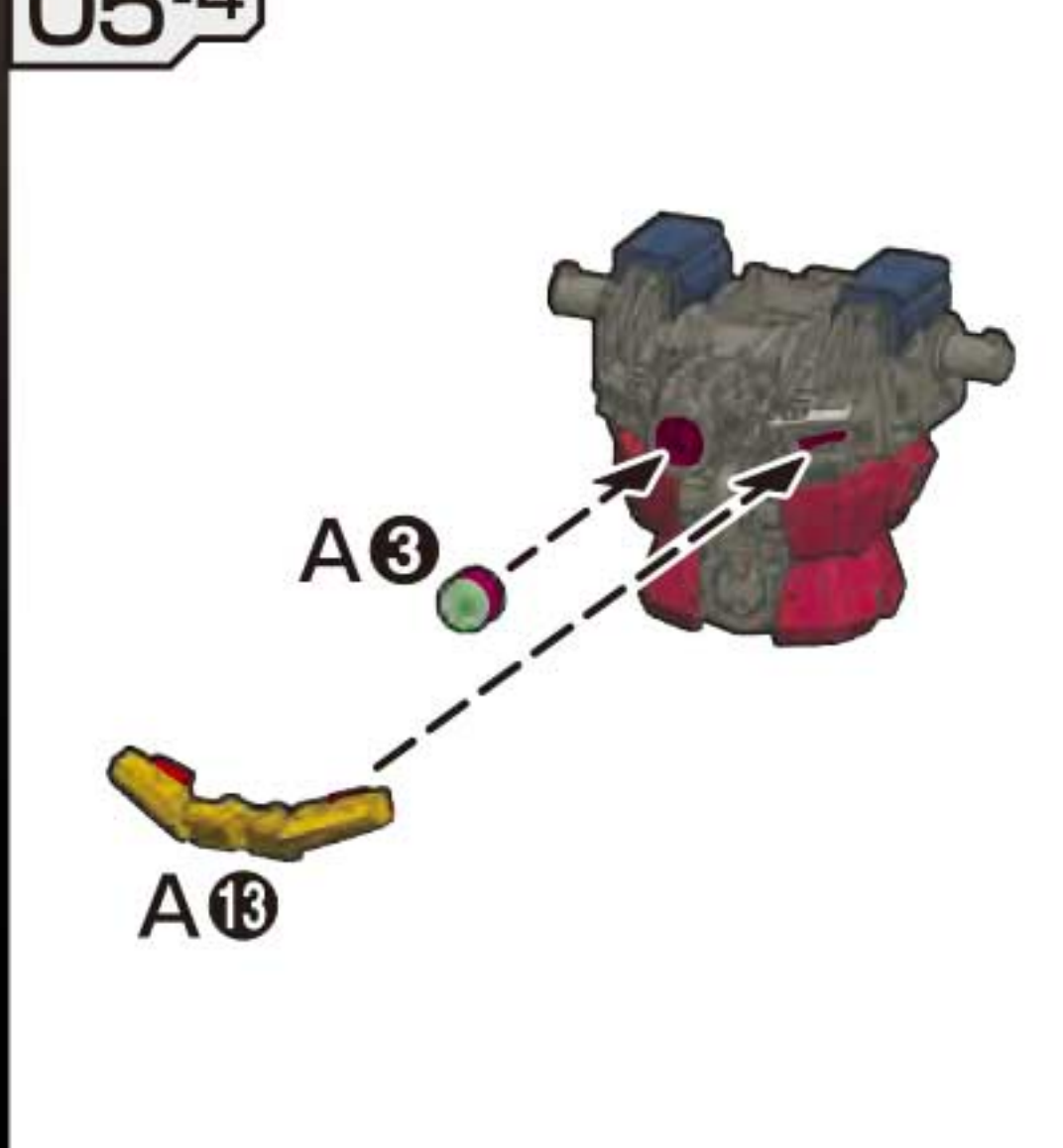

05-5

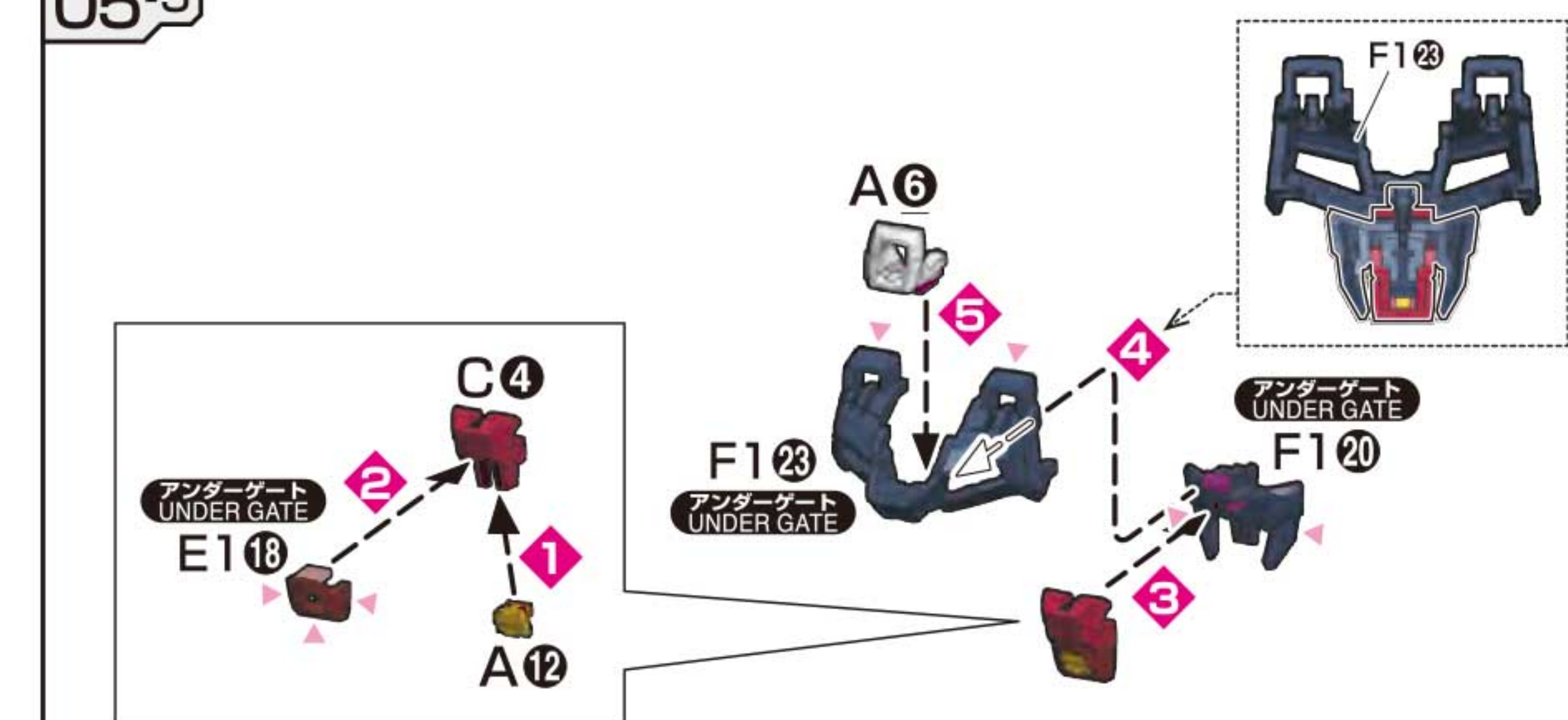



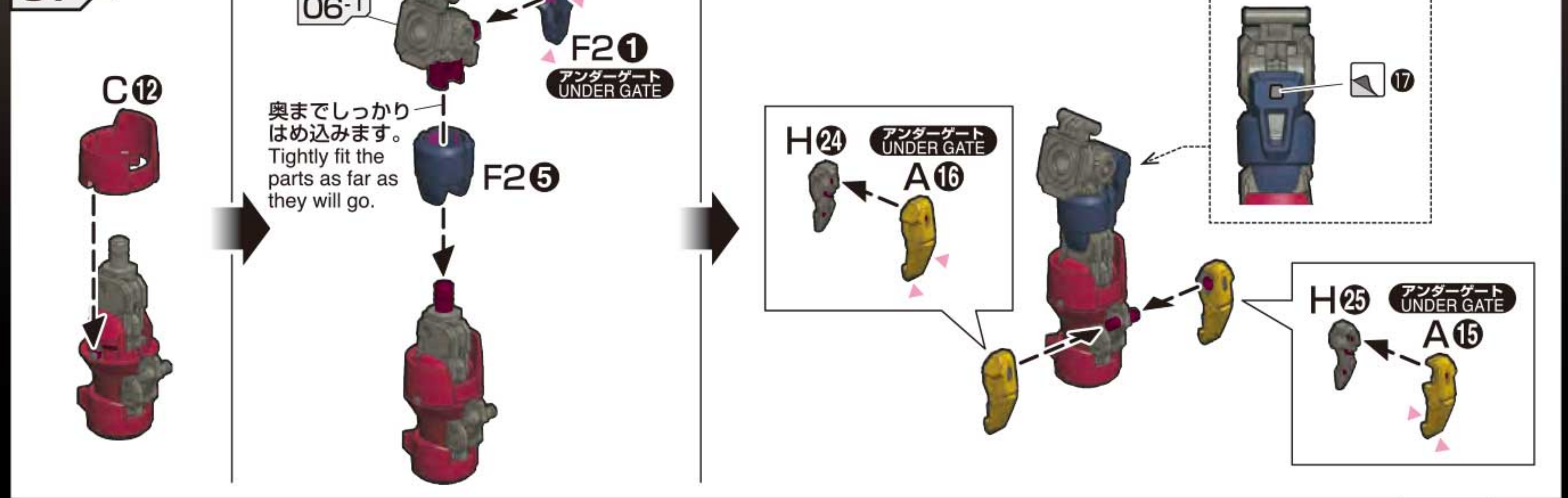
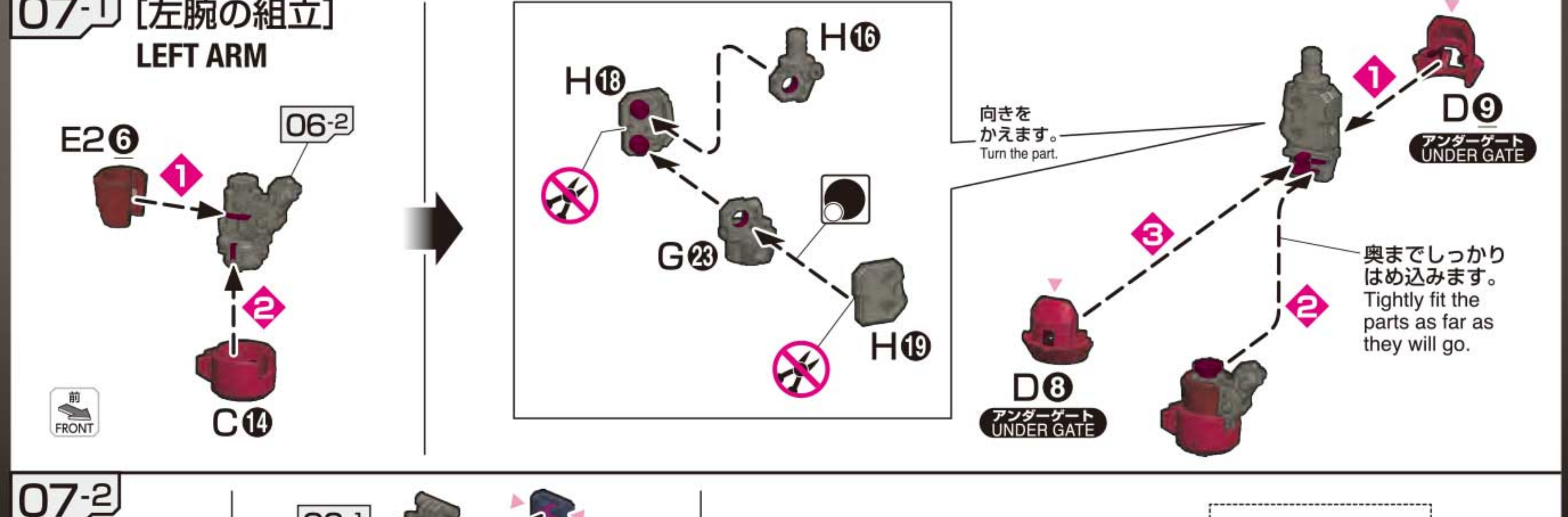
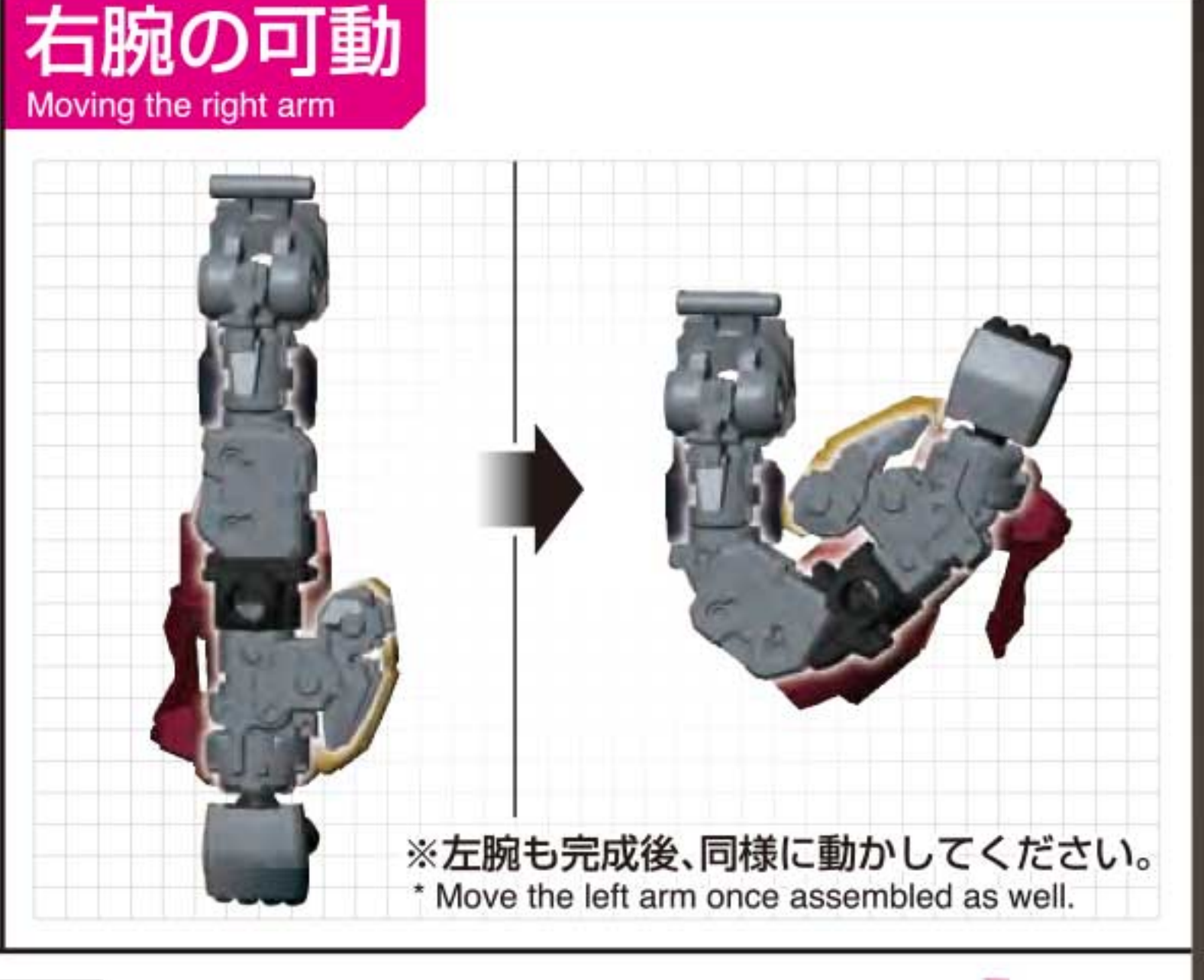
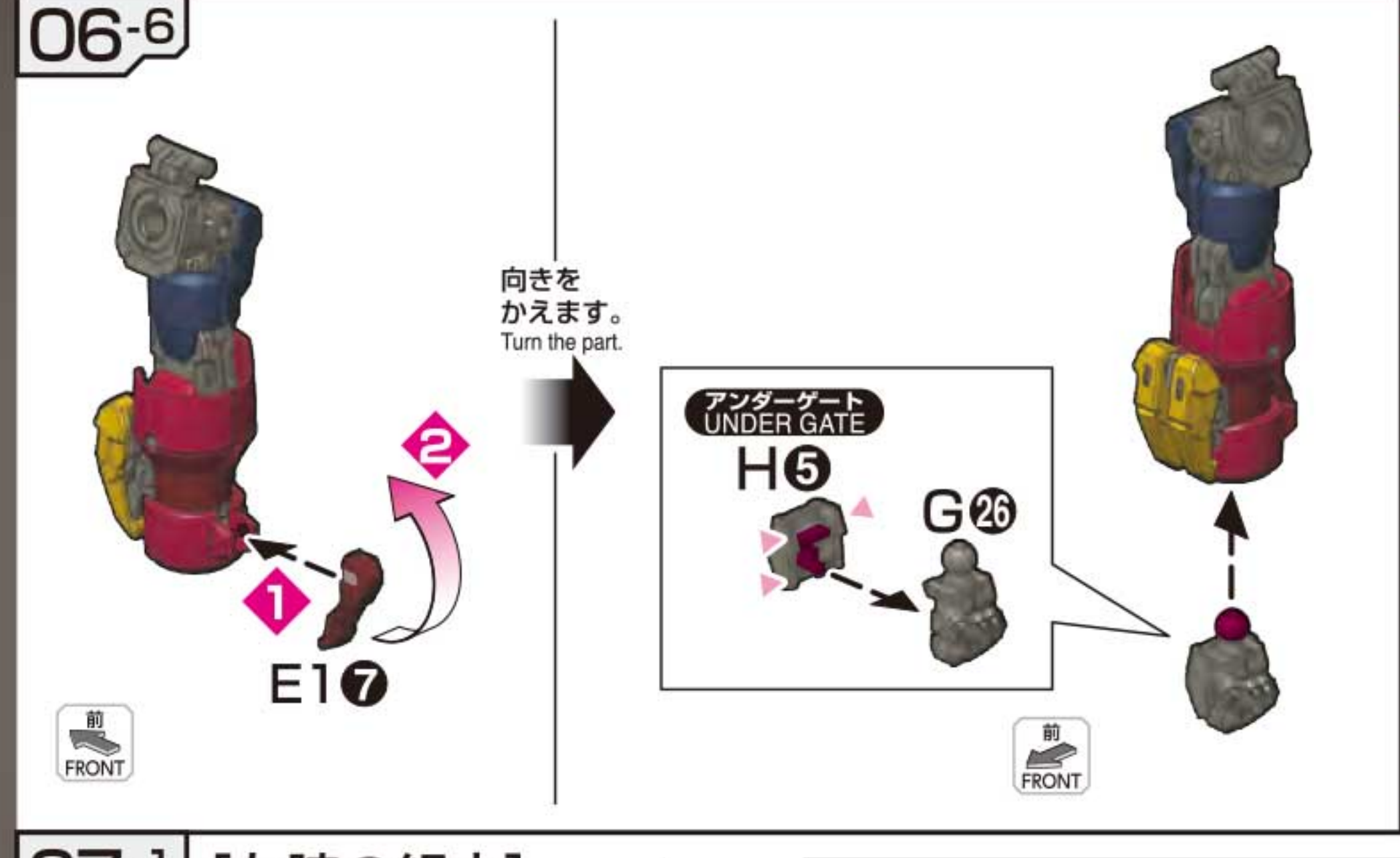
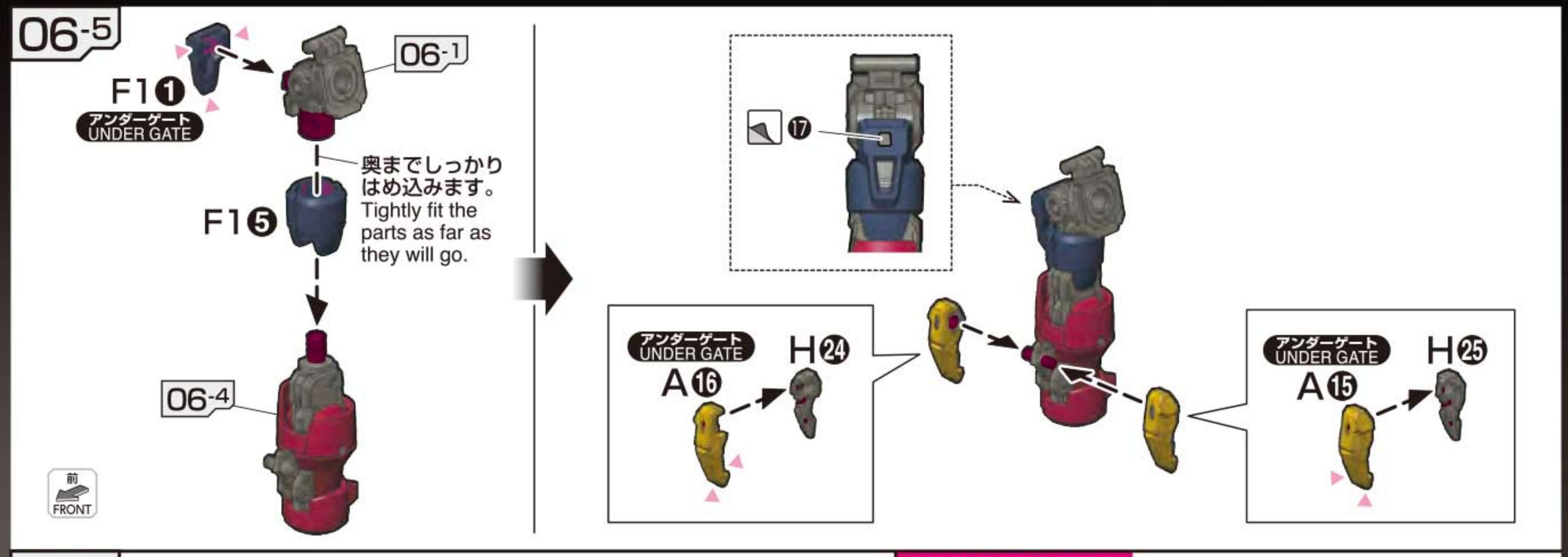
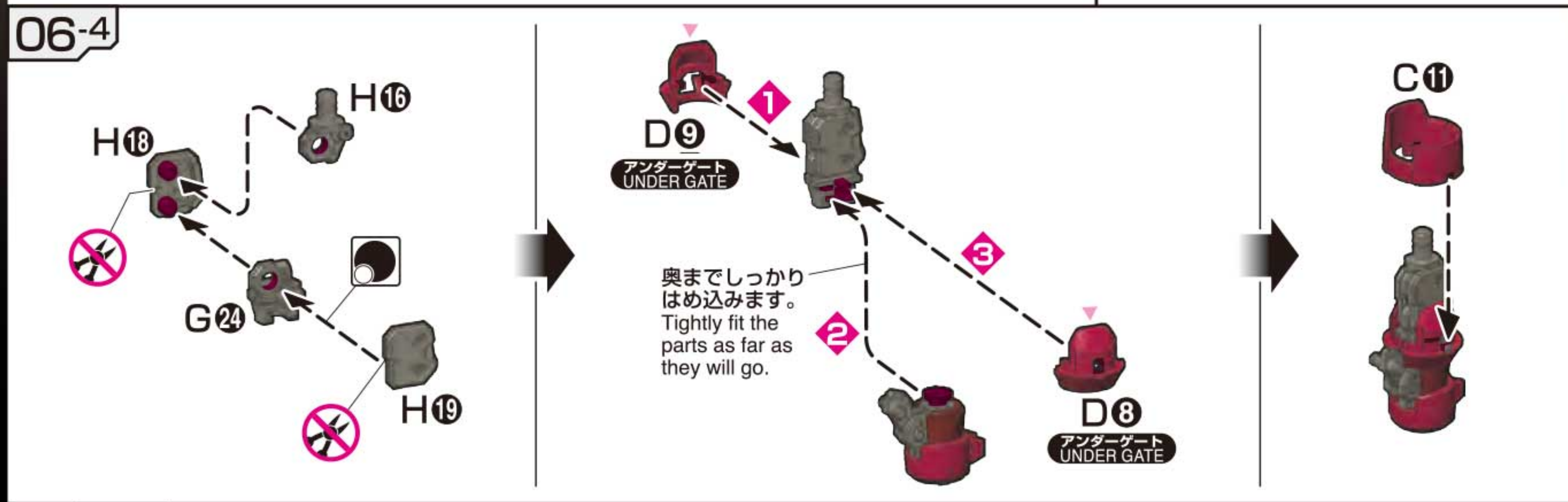
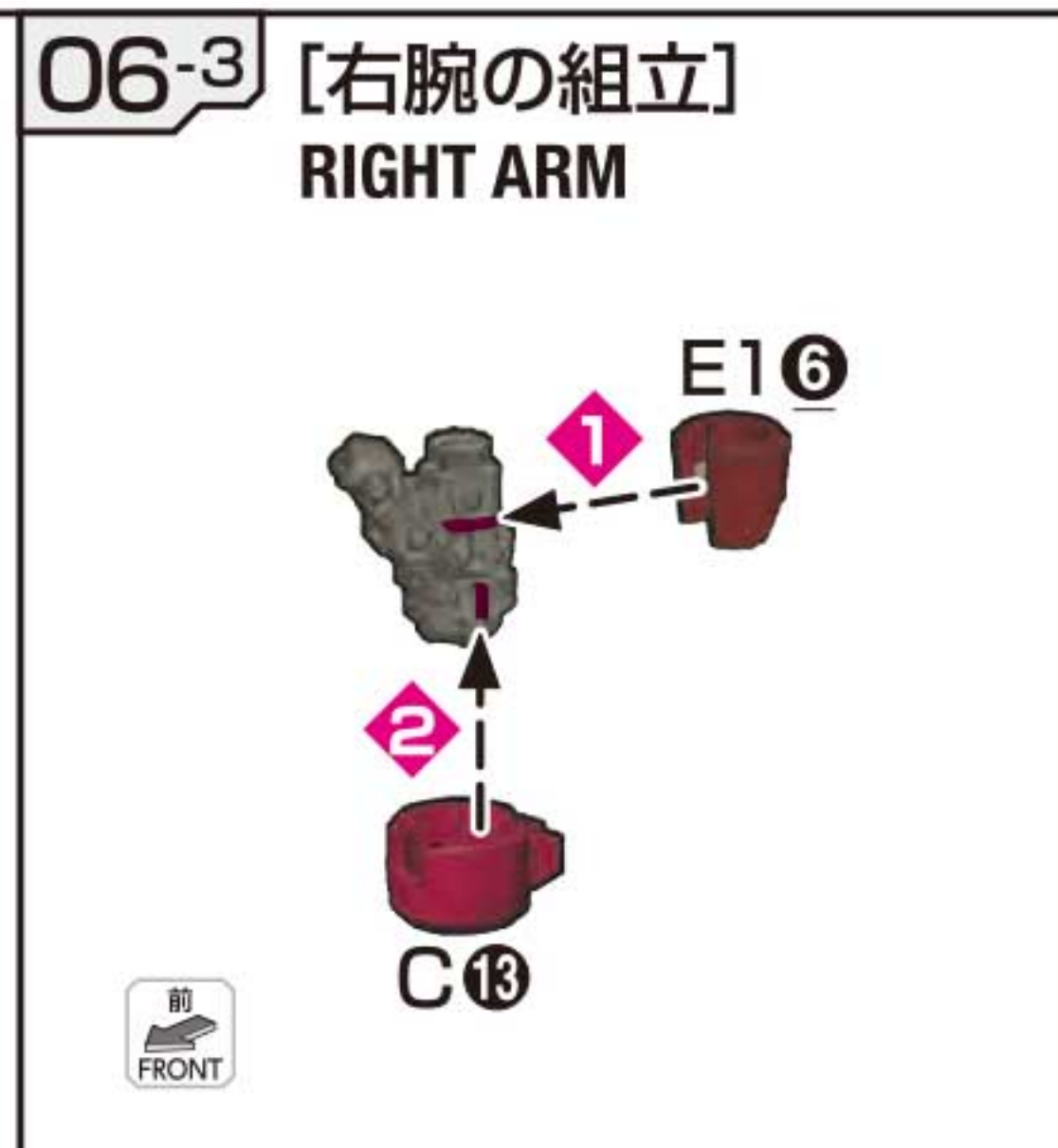
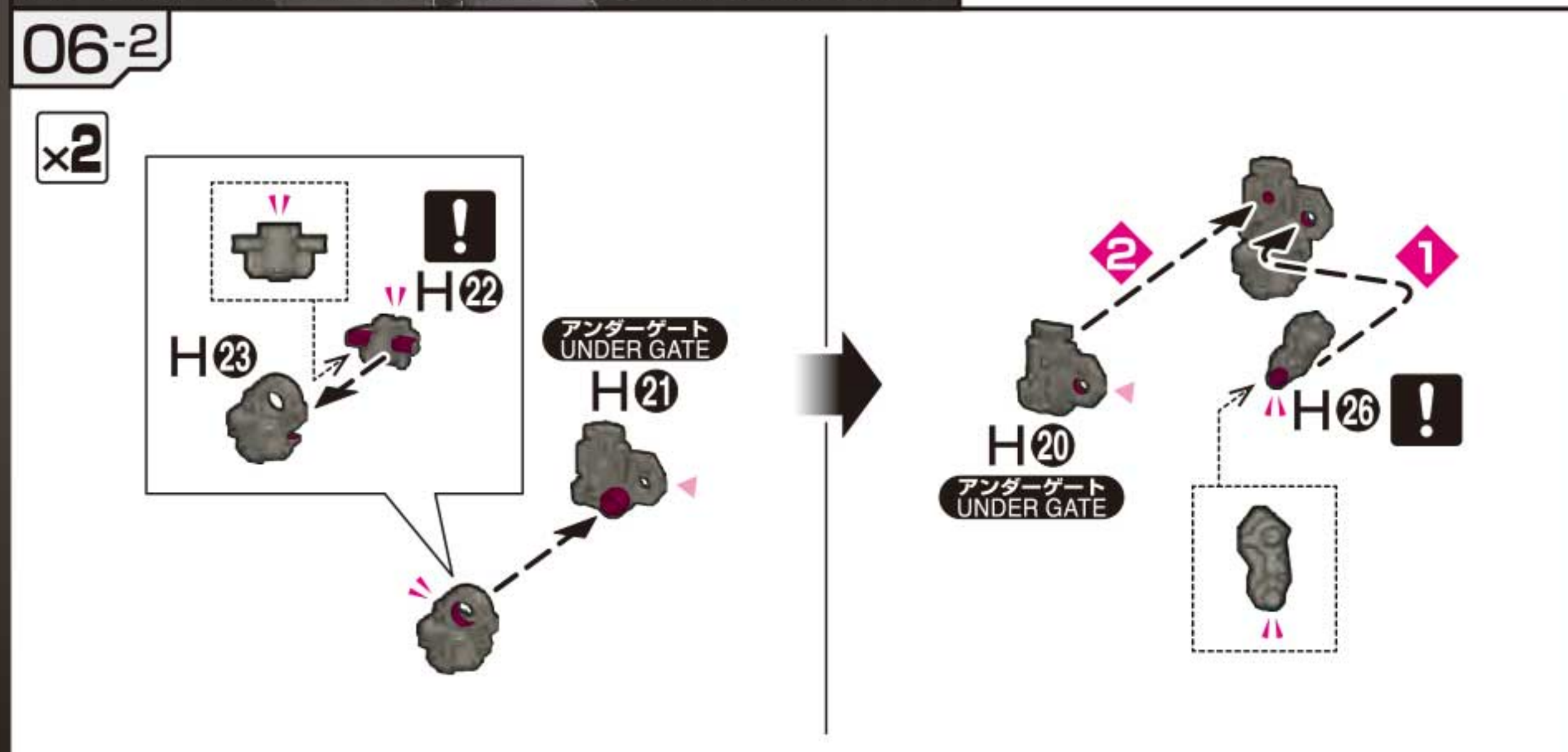
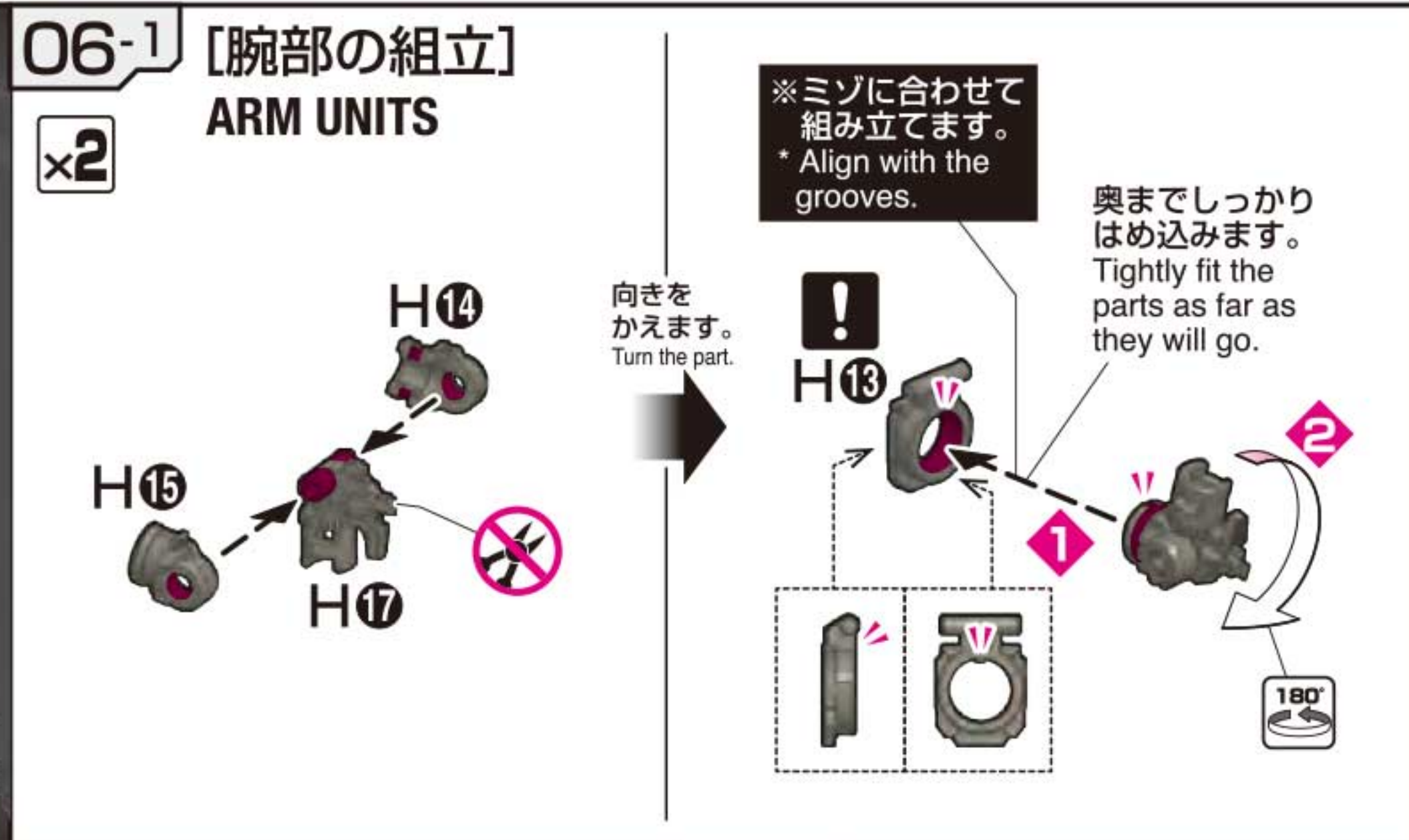
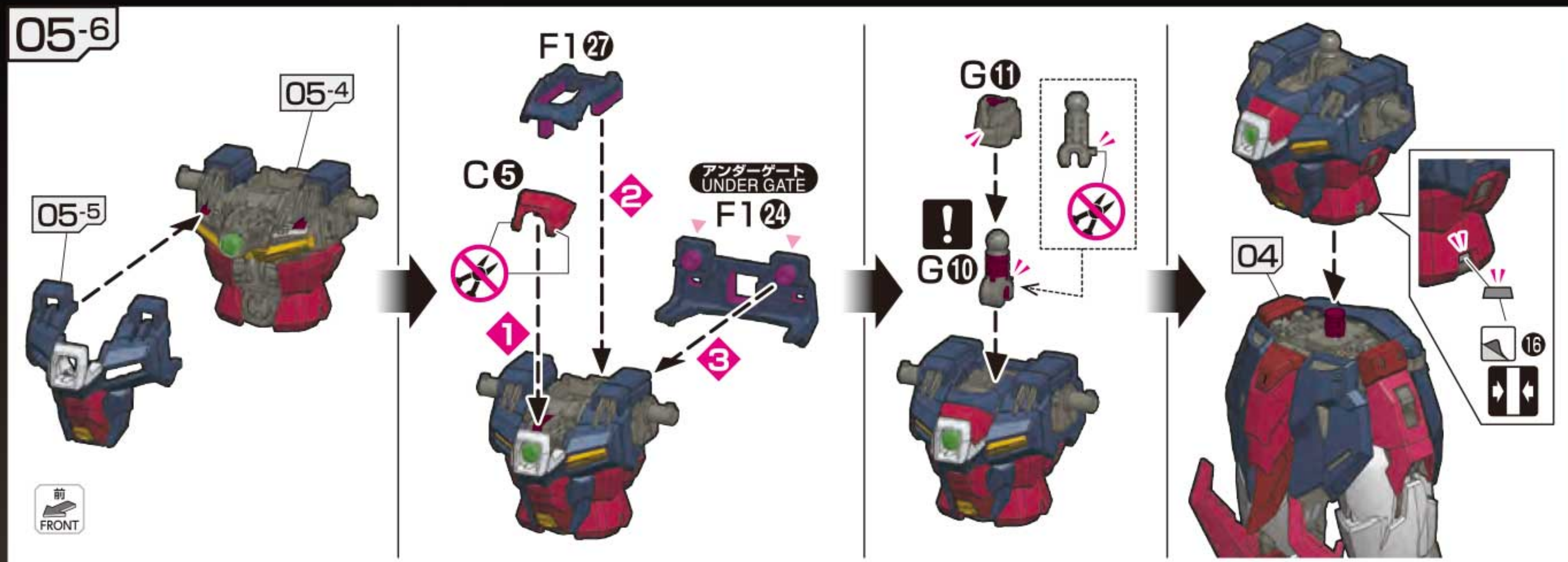



07-3

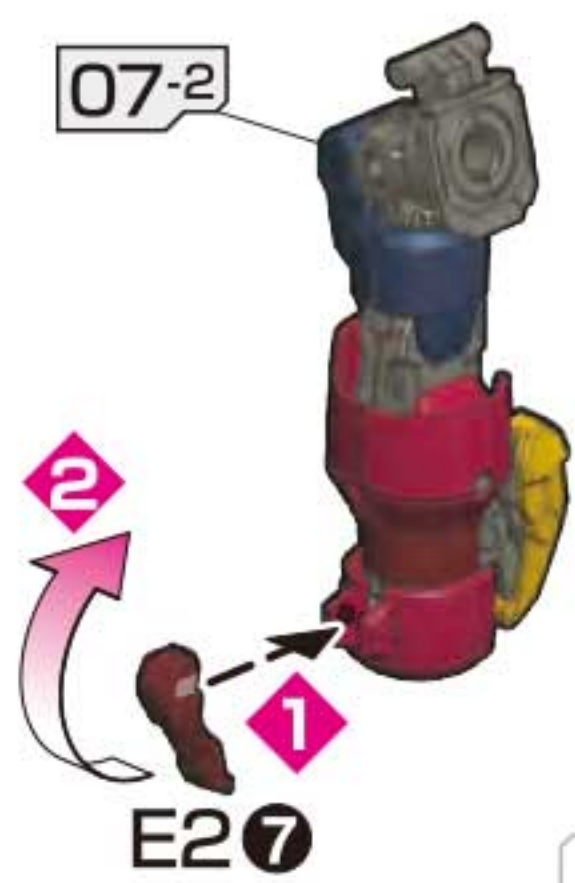

向きをかえます。  
Turn the part.

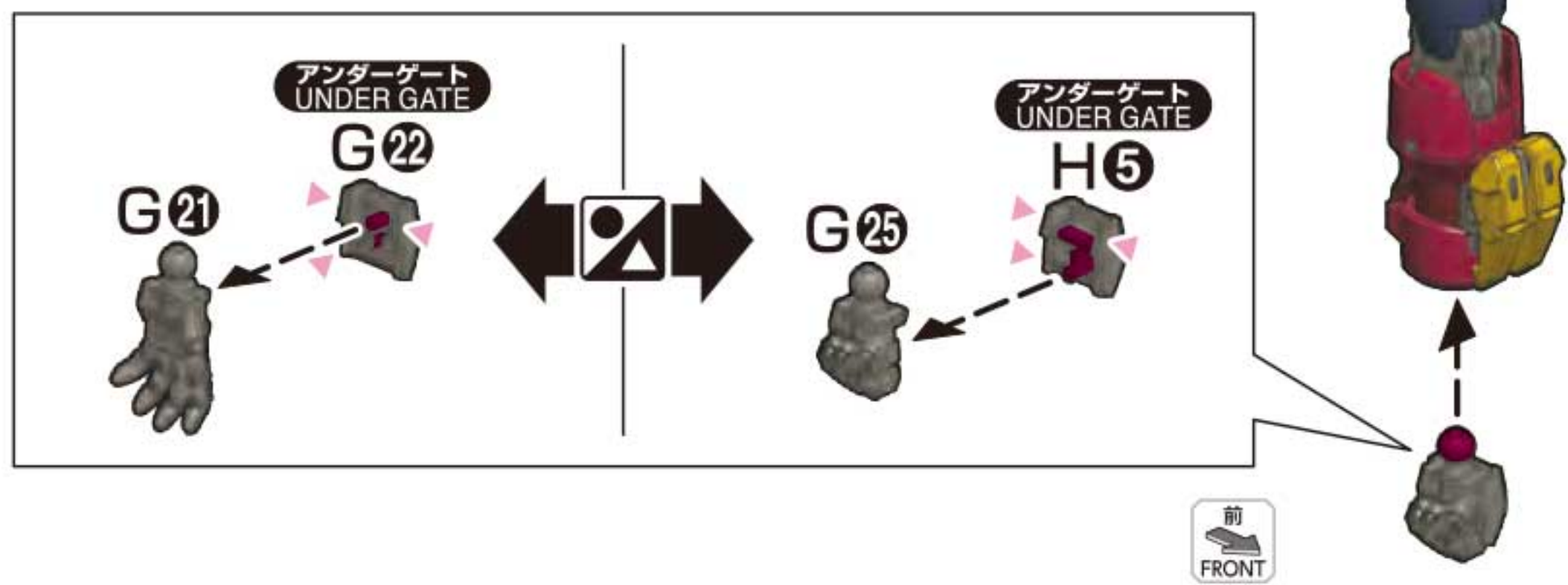

08-1 [肩部の組立]  
SHOULDERS

x2

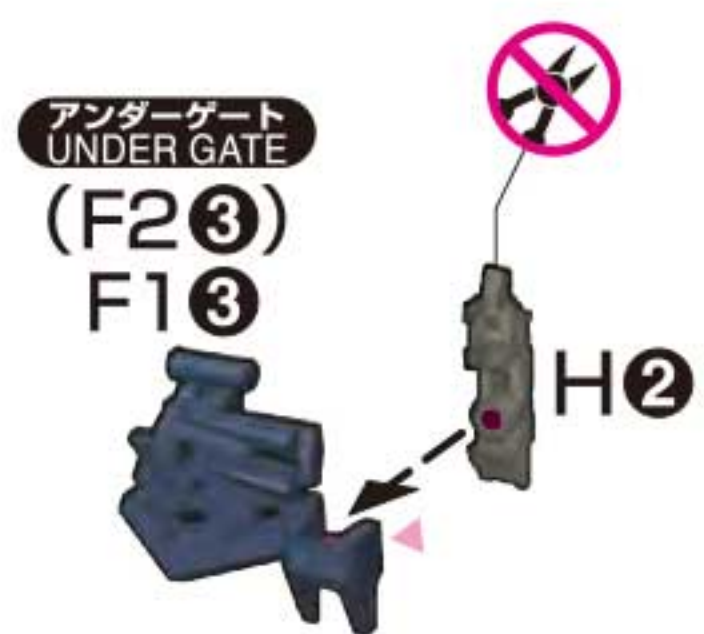

きれいに切り取ります。  
Cut out cleanly.

08-2

x2

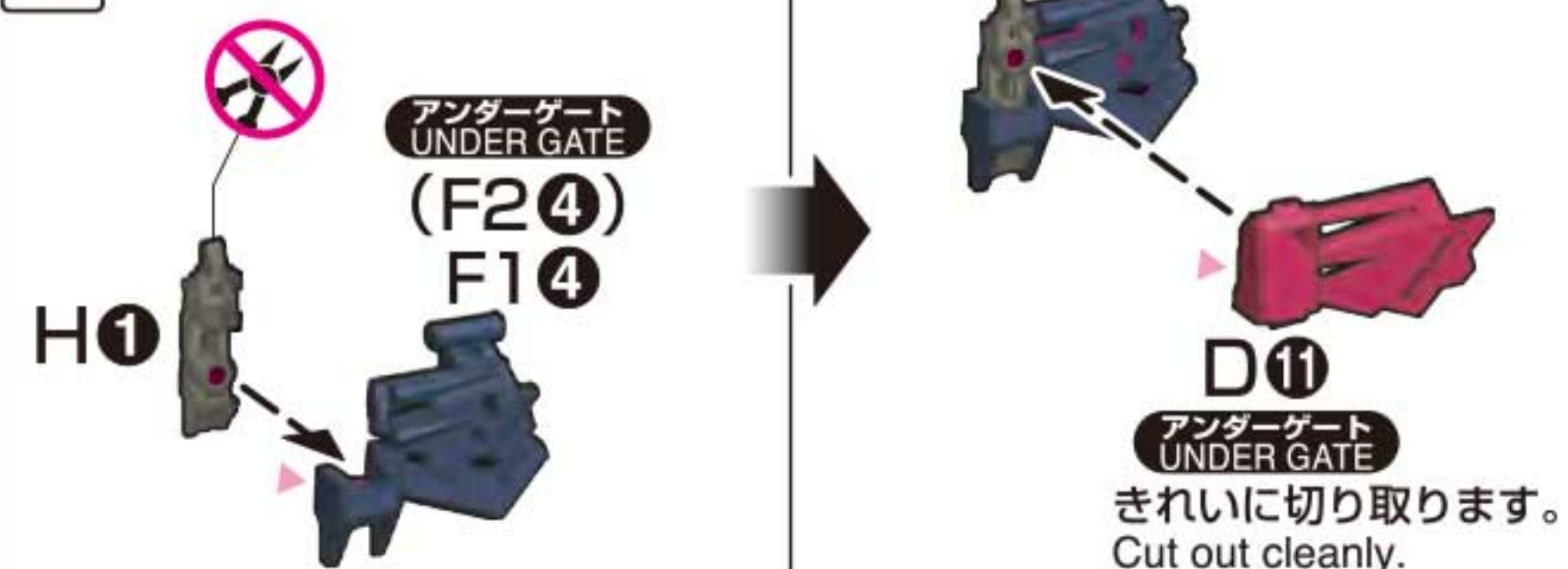

きれいに切り取ります。  
Cut out cleanly.

08-3 [右肩の組立]  
RIGHT SHOULDER

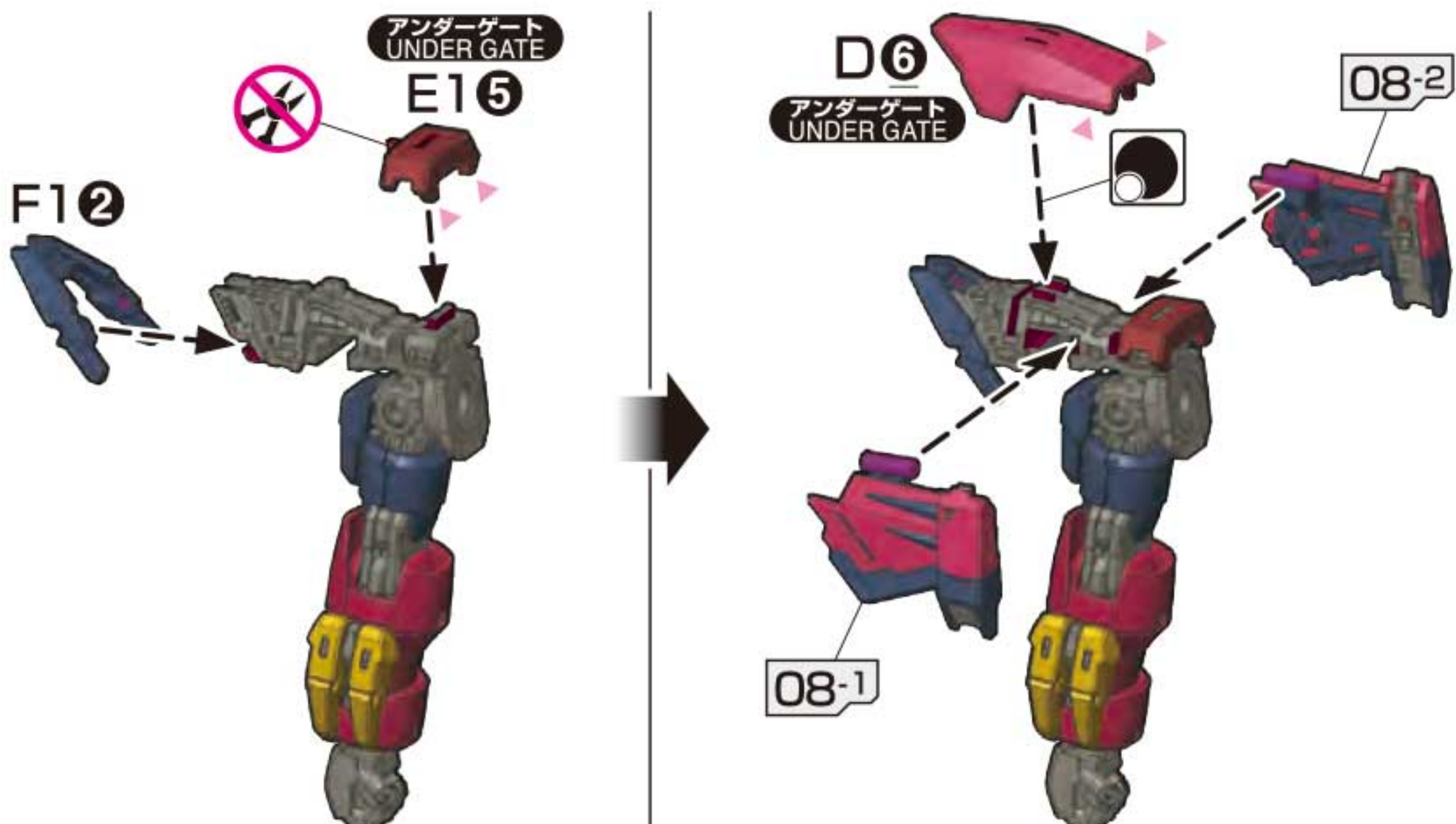
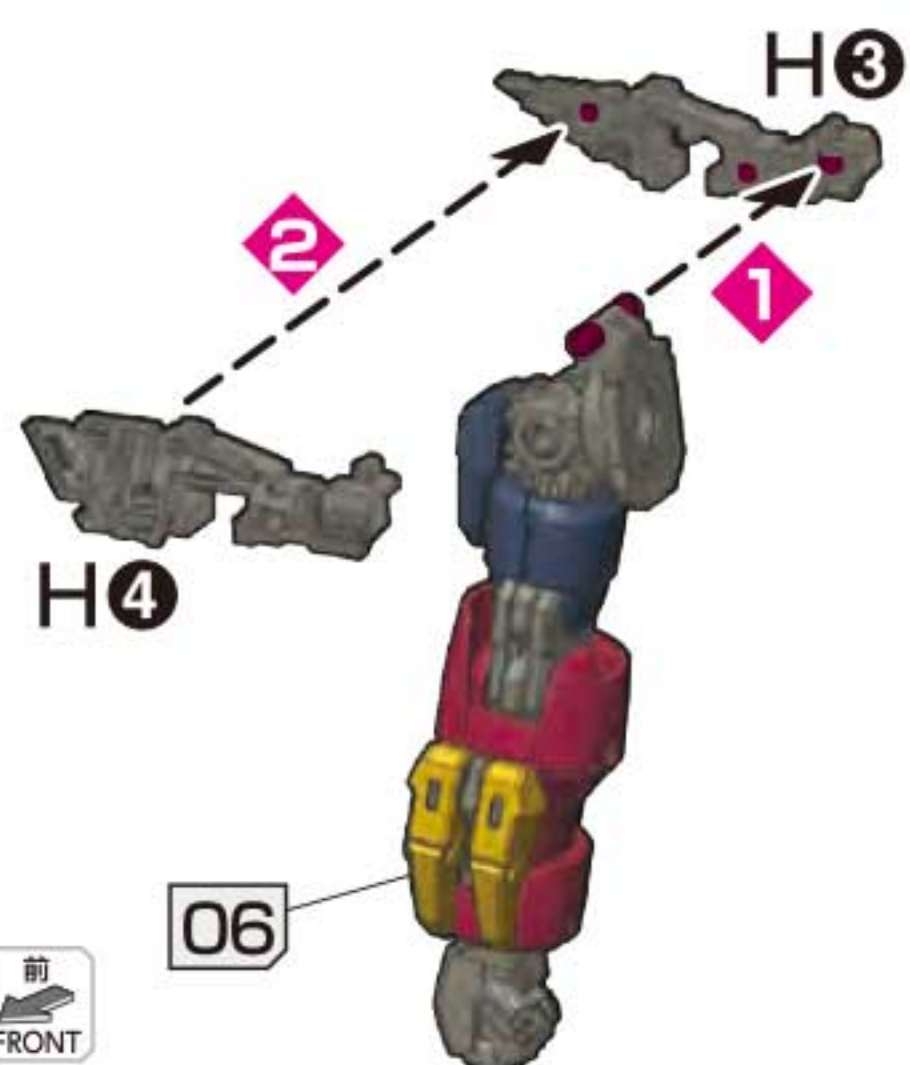

08-4 [左肩の組立]  
LEFT SHOULDER

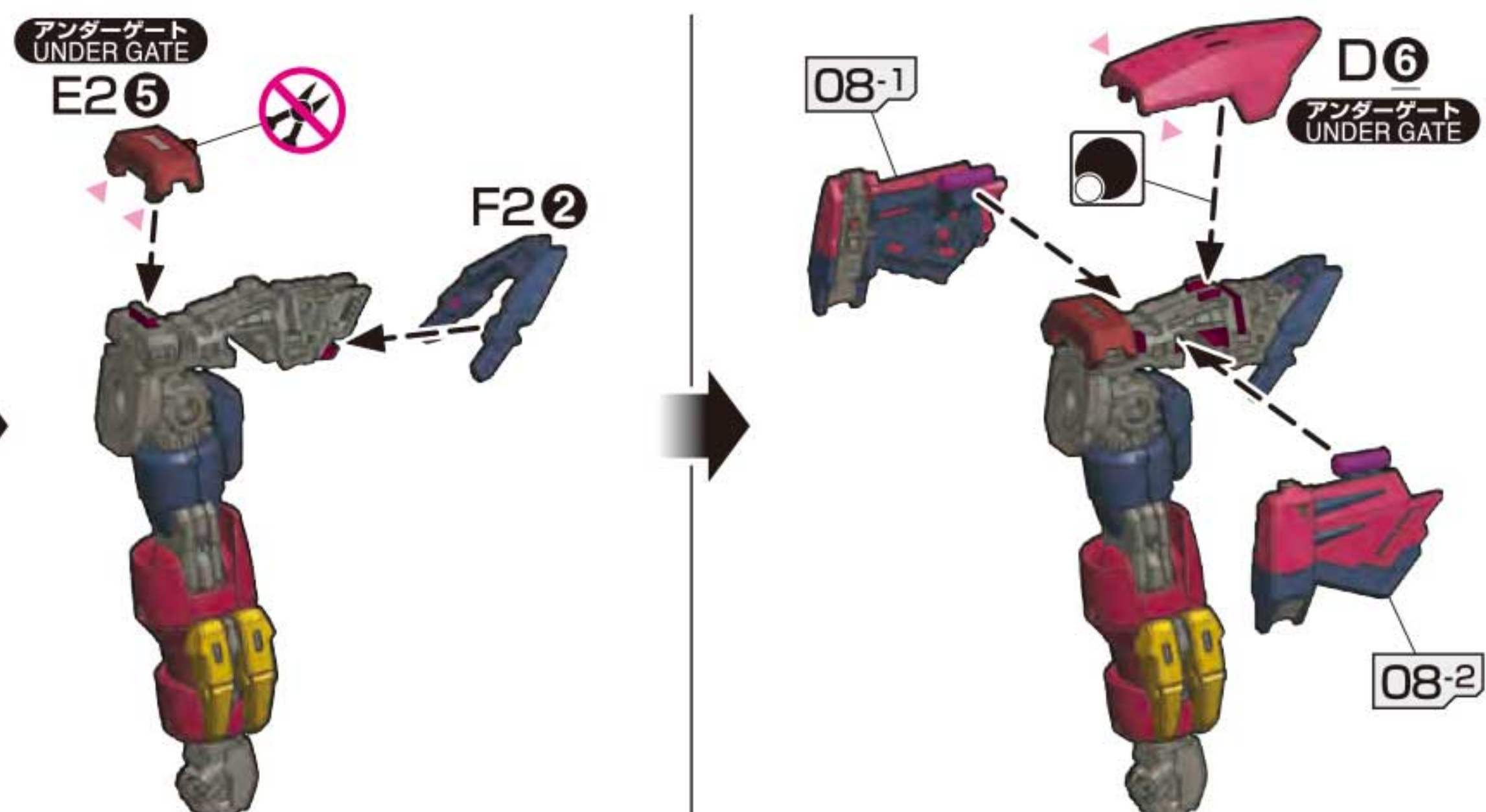
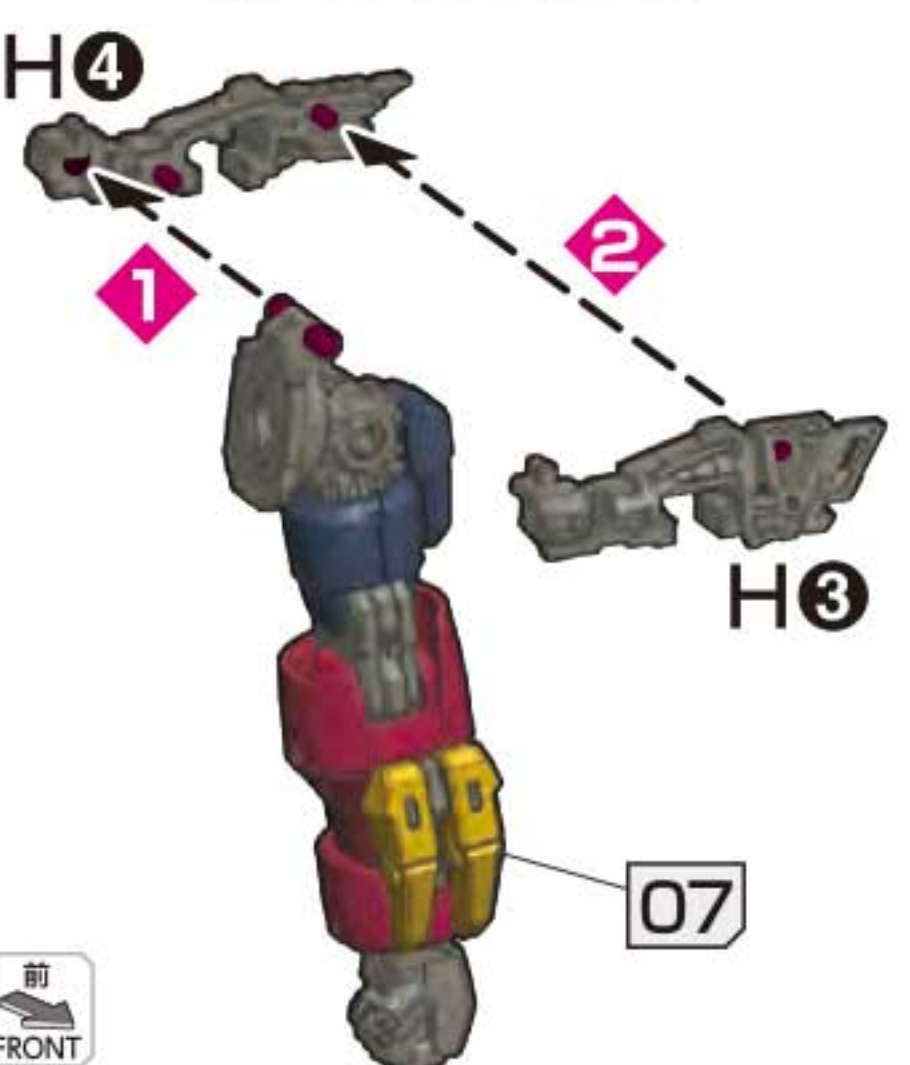

08-5

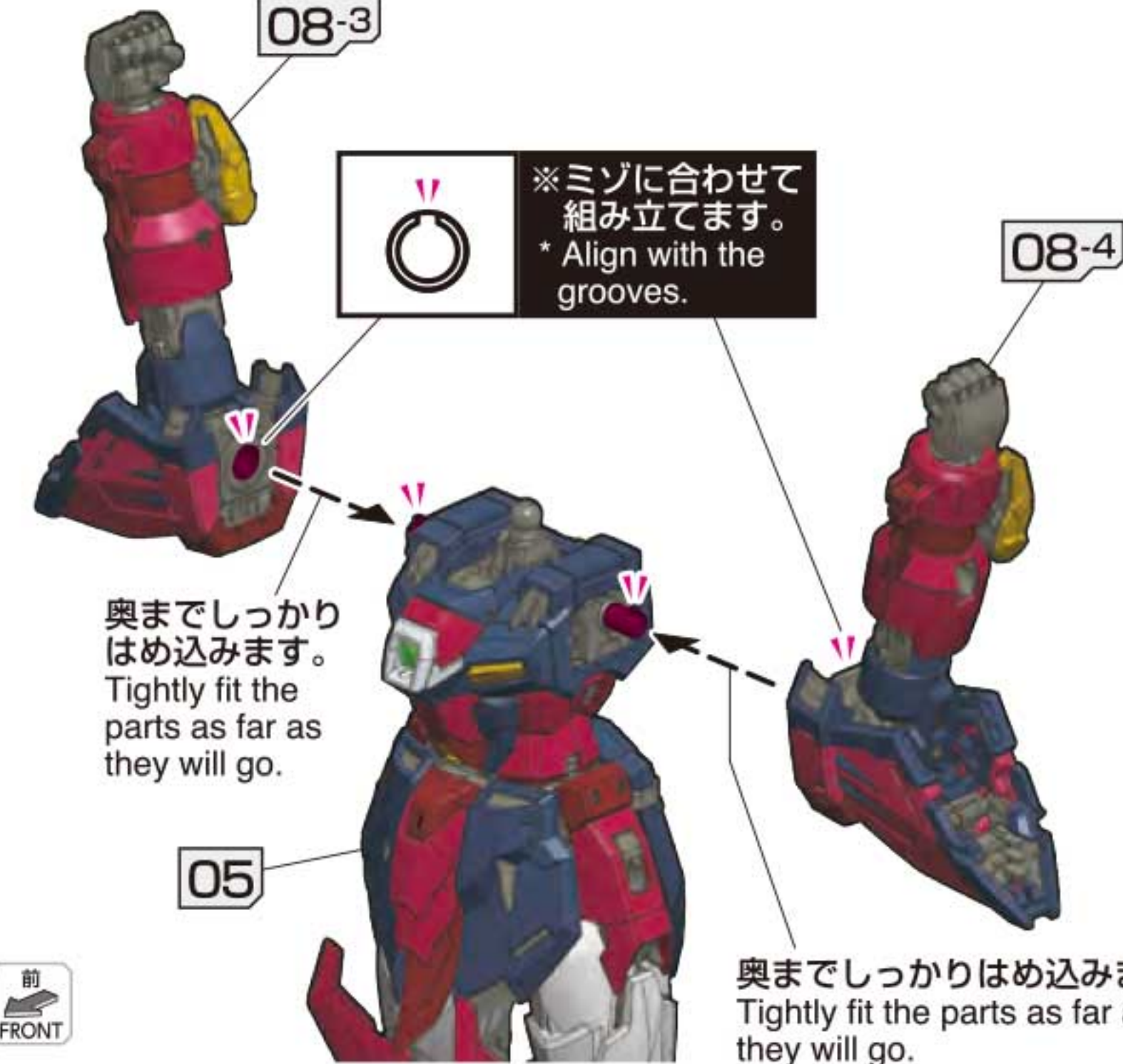

奥までしっかりはめ込みます。  
Tightly fit the parts as far as they will go.

奥までしっかりはめ込みます。  
Tightly fit the parts as far as they will go.

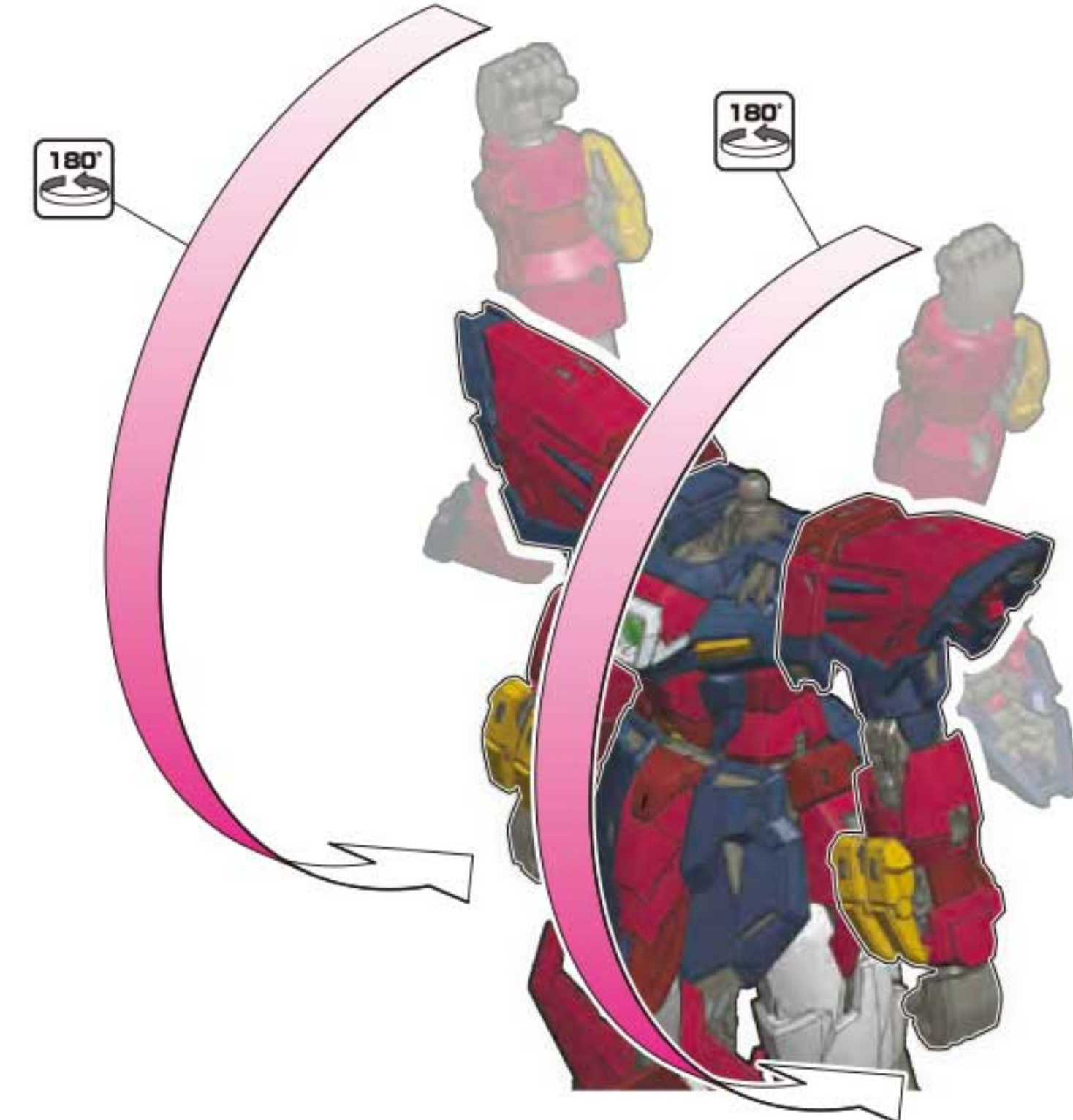

WEAPONS



【ビームソード】

ガンダムエピオンの主兵器であるビーム式格闘兵器で、A.C.195年におけるMS用格闘兵器の中でもトップクラスの攻撃力を誇る。ビーム刃発生器が二又になっていることに加え、グリップの後端にエネルギーサブライケールが設けられた特殊な形状をしている。このケーブルはMS本体と接続されており、機体からエネルギーが供給されることで、ビーム刃を発生させる。このビーム刃は通常のMSが装備するビームサーベルよりも高い威力を有し、ひと振り数機のMSを撃破するほどであった。また、出力を上げることでビーム刃を大型化することも可能で、衛星兵器であるバルジを破壊している。

【ヒートロッド】

エピオンシールドの先端に取り付けられた鞭状の特殊兵器。使用時には振幅・赤熱化し、一撃で複数のMSを撃破するほどの威力を誇った。また、攻撃だけではなく、敵に巻き付けて捕縛するといった運用がなされるケースもあった。



【エピオンシールド】

左腕に装備した小型のシールド。ヒートショウテルを防ぐほどの防御性能を有するほか、特殊コーティングによる耐ビーム性能も付与されていた。



※一部の画像にはバンダイプラモデルアクションベース5(別売り)を使用しています。



HEAD UNIT

09-1 [頭部の組立]  
HEAD UNIT

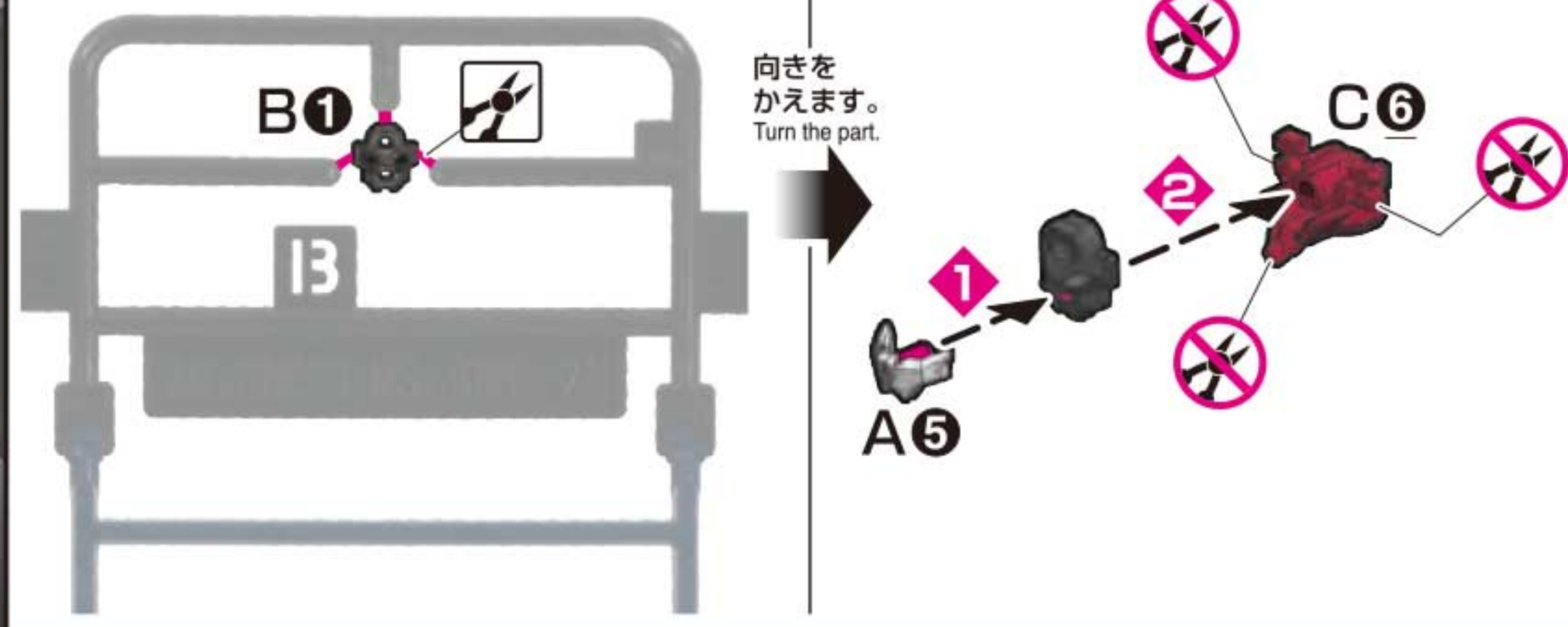

09-2

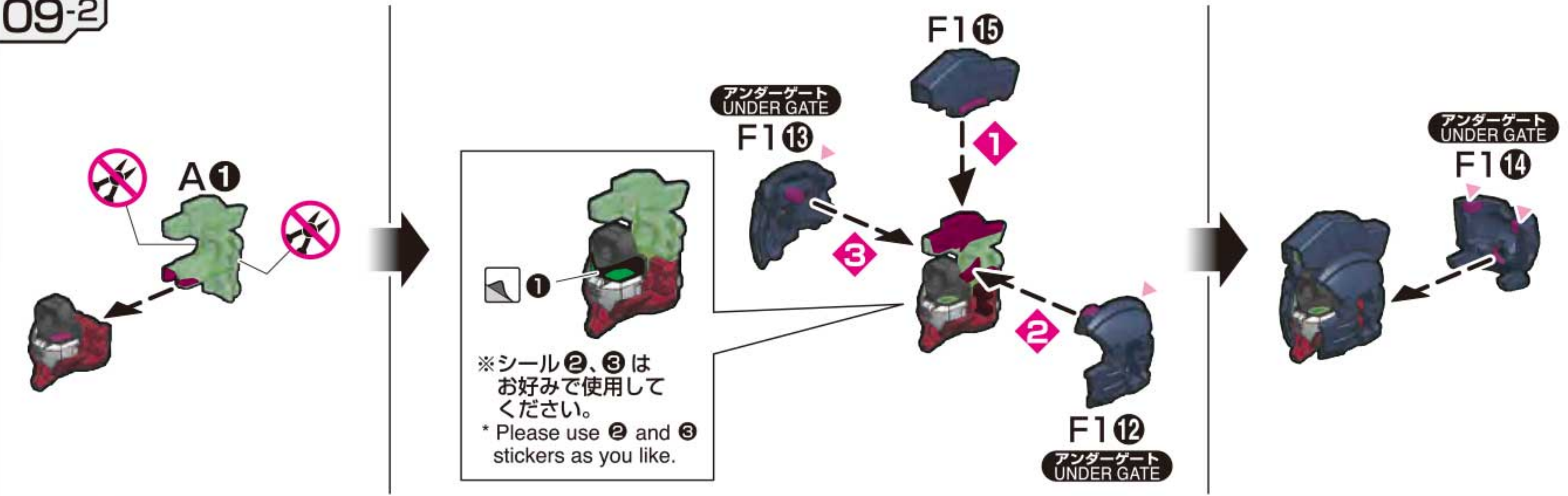

09-3

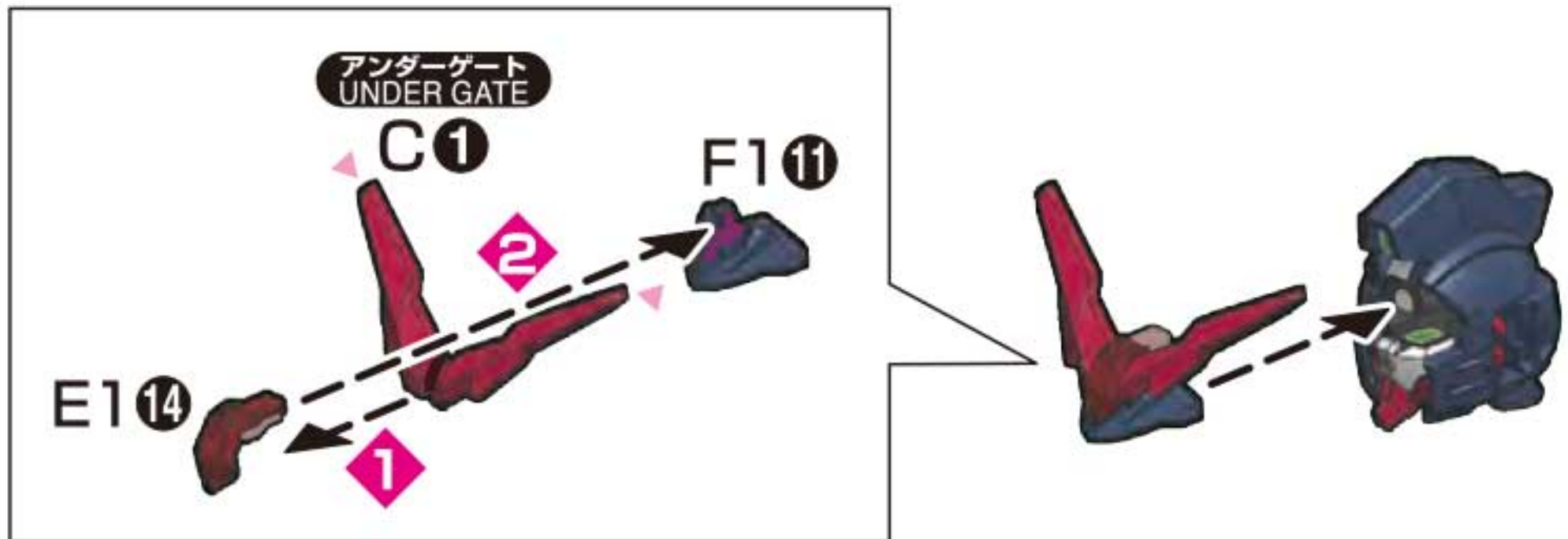

09-4

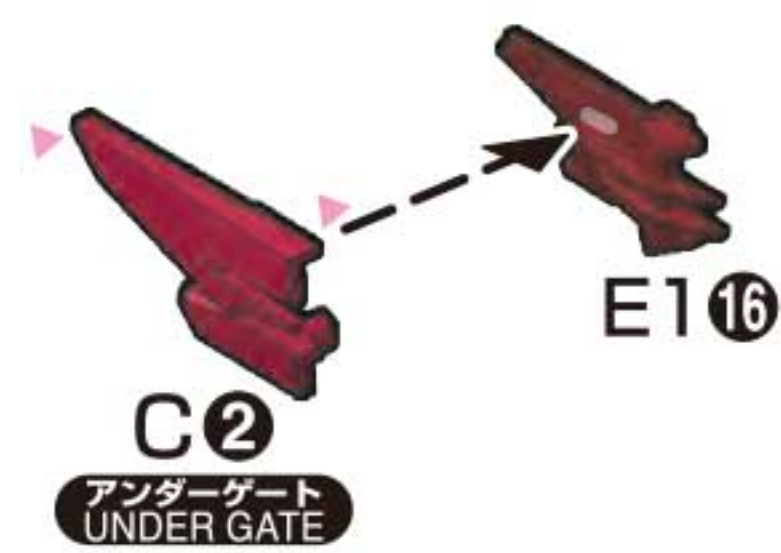

09-5

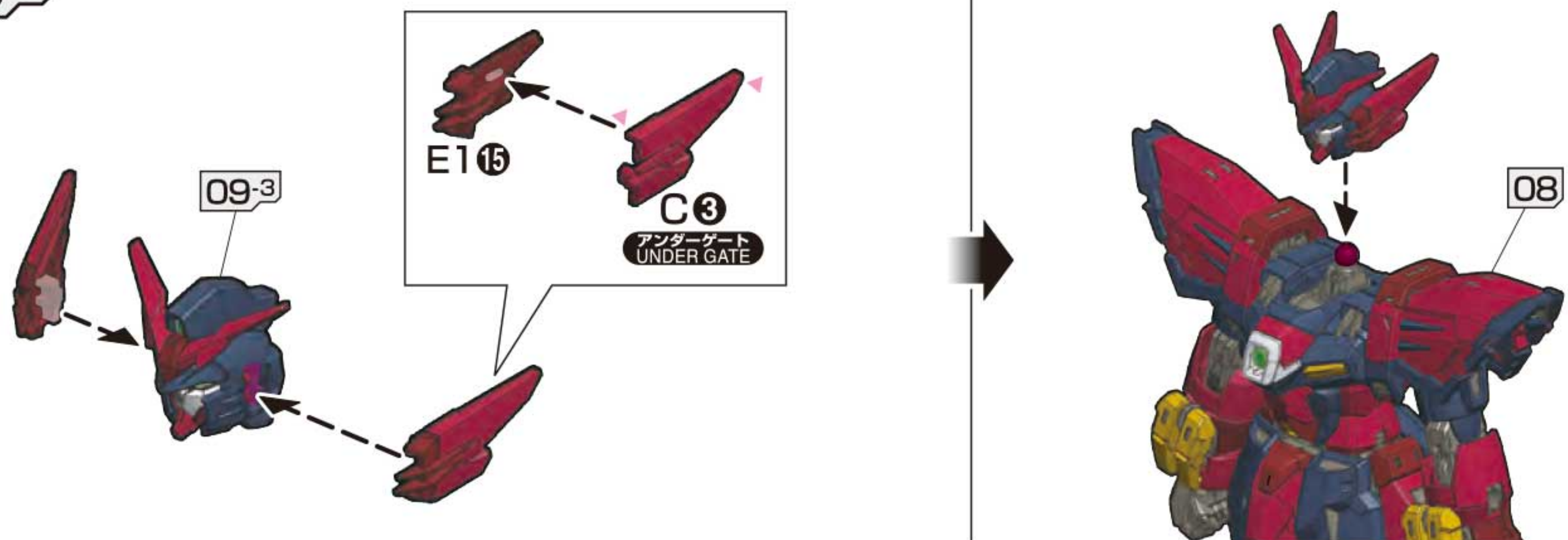

BACKPACK

10-1 [バックパックの組立]  
BACKPACK



10-2

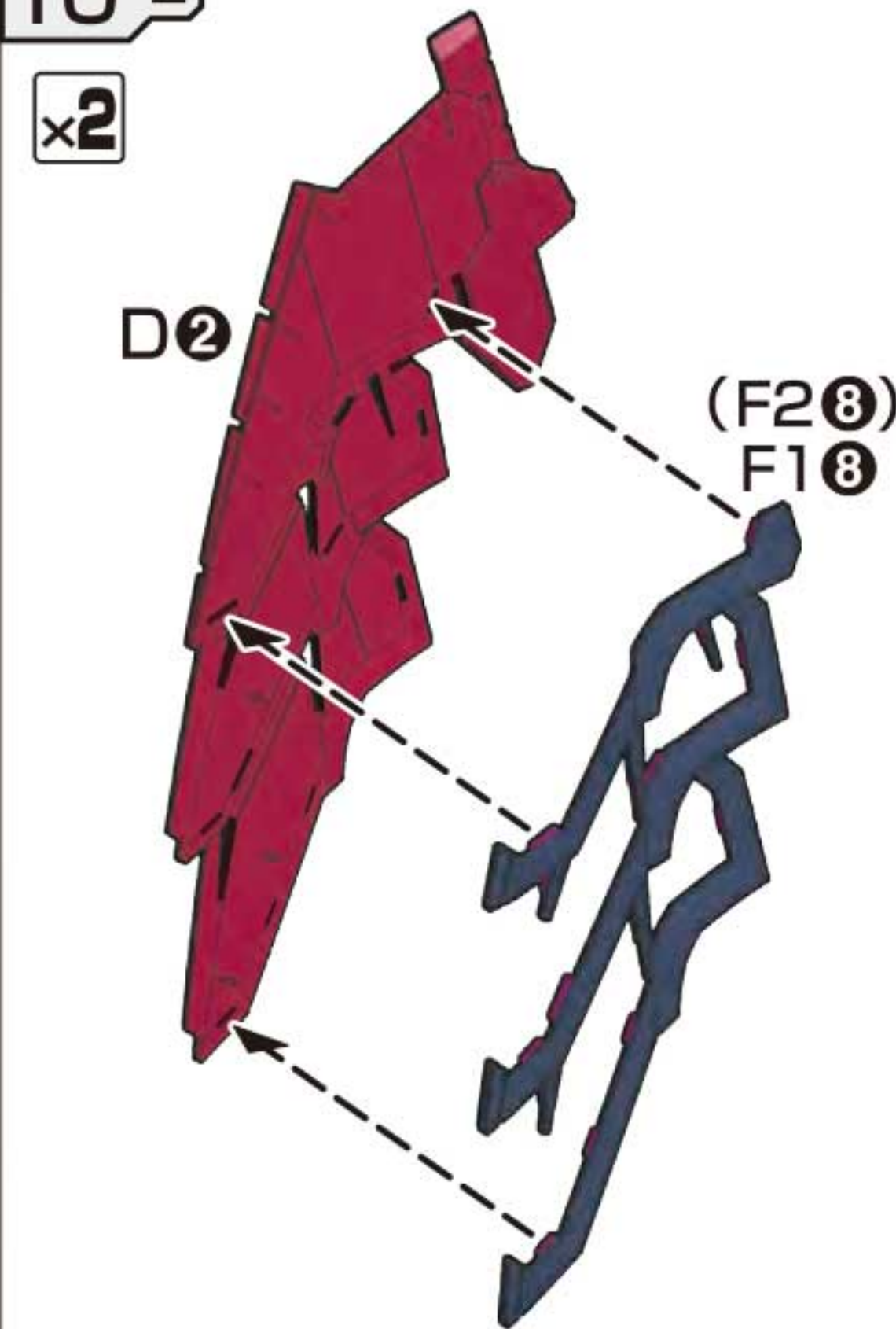

10-3

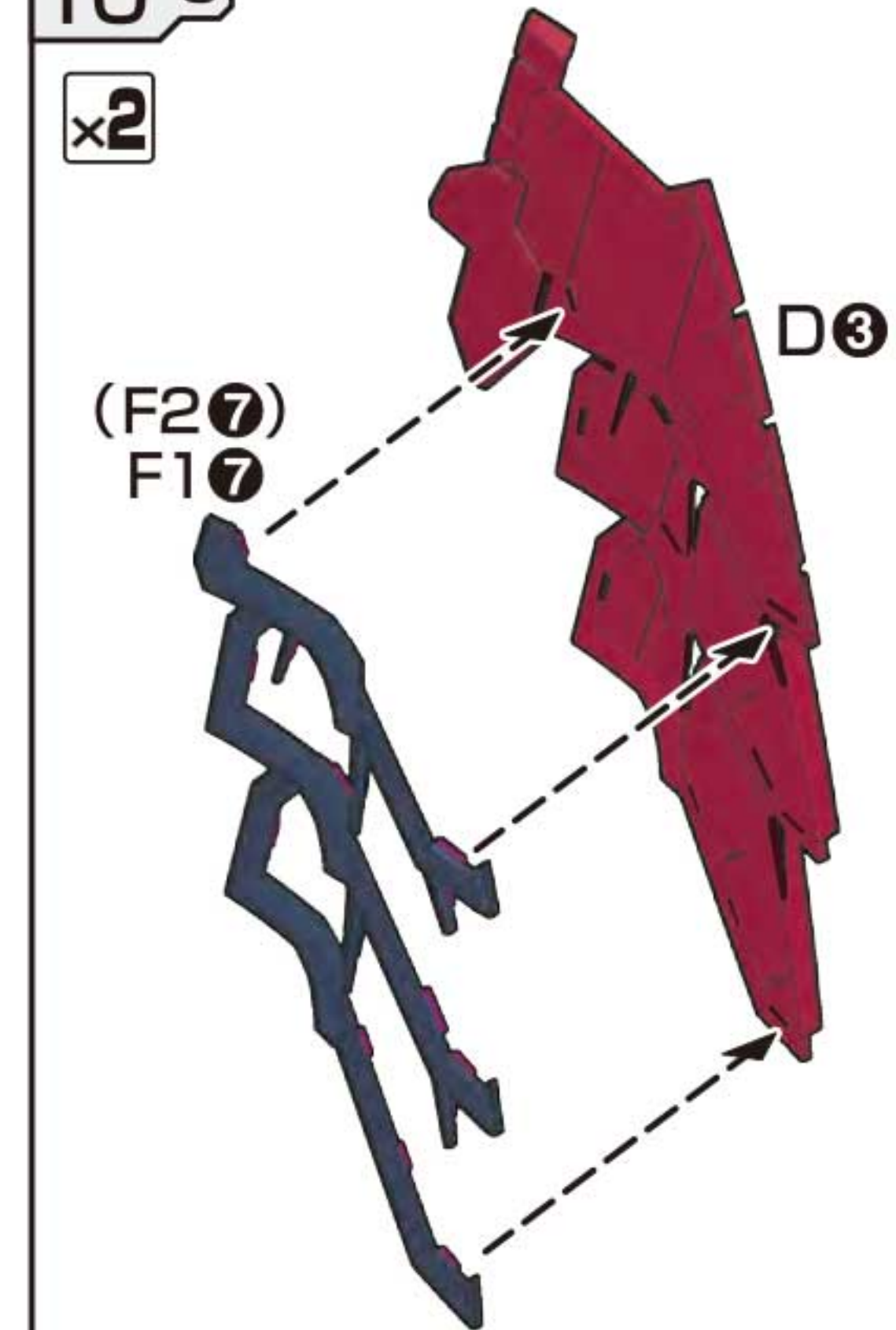

10-4 <右ウイング>  
<Right wing>

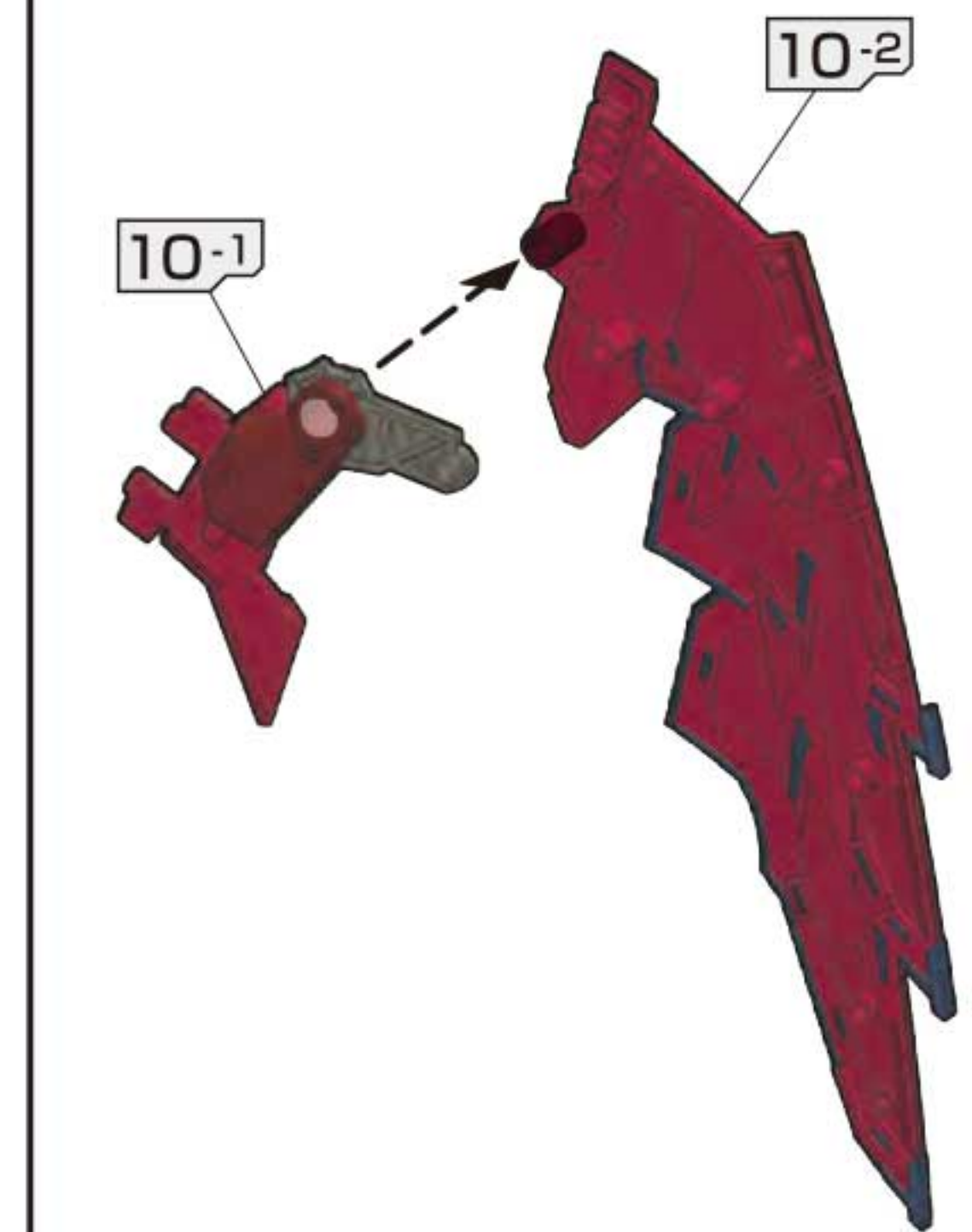

10-5

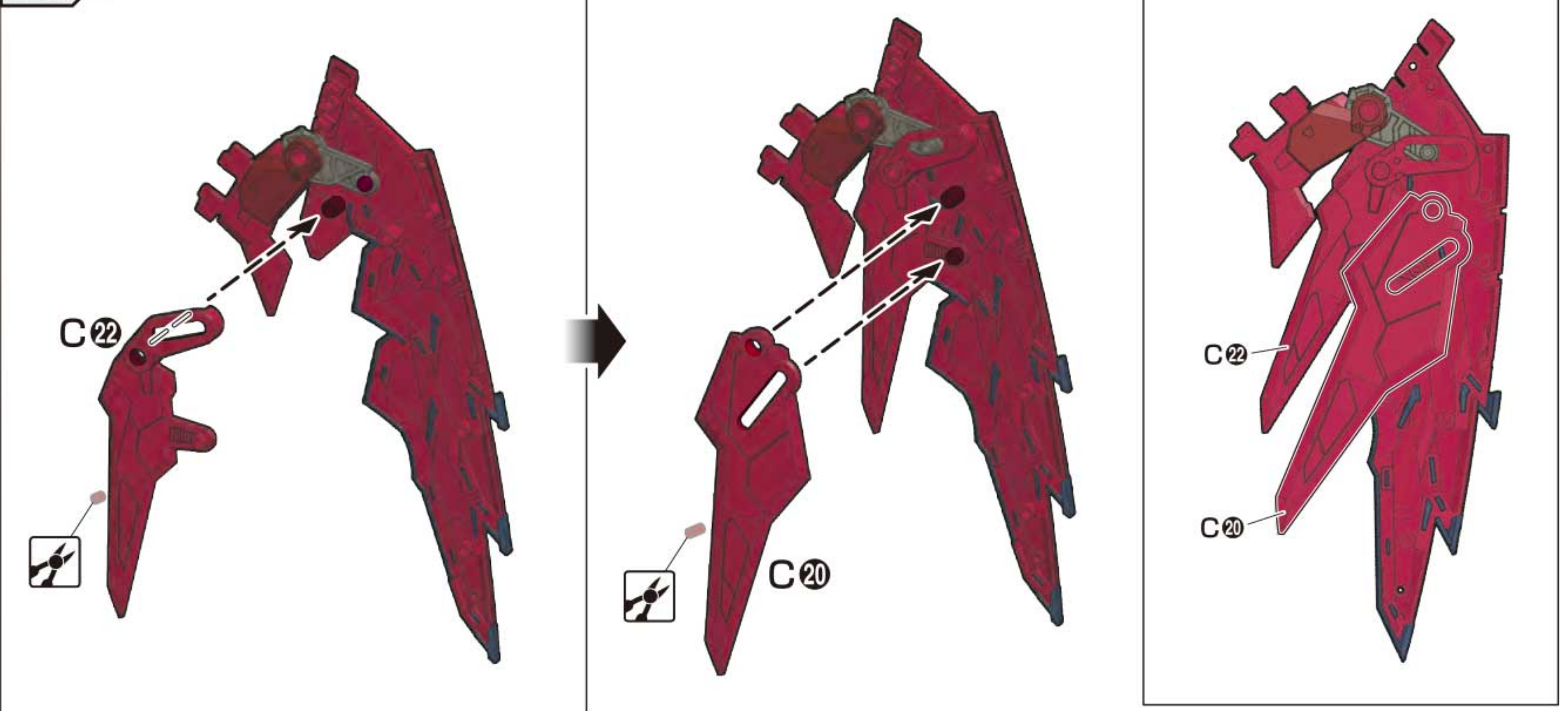



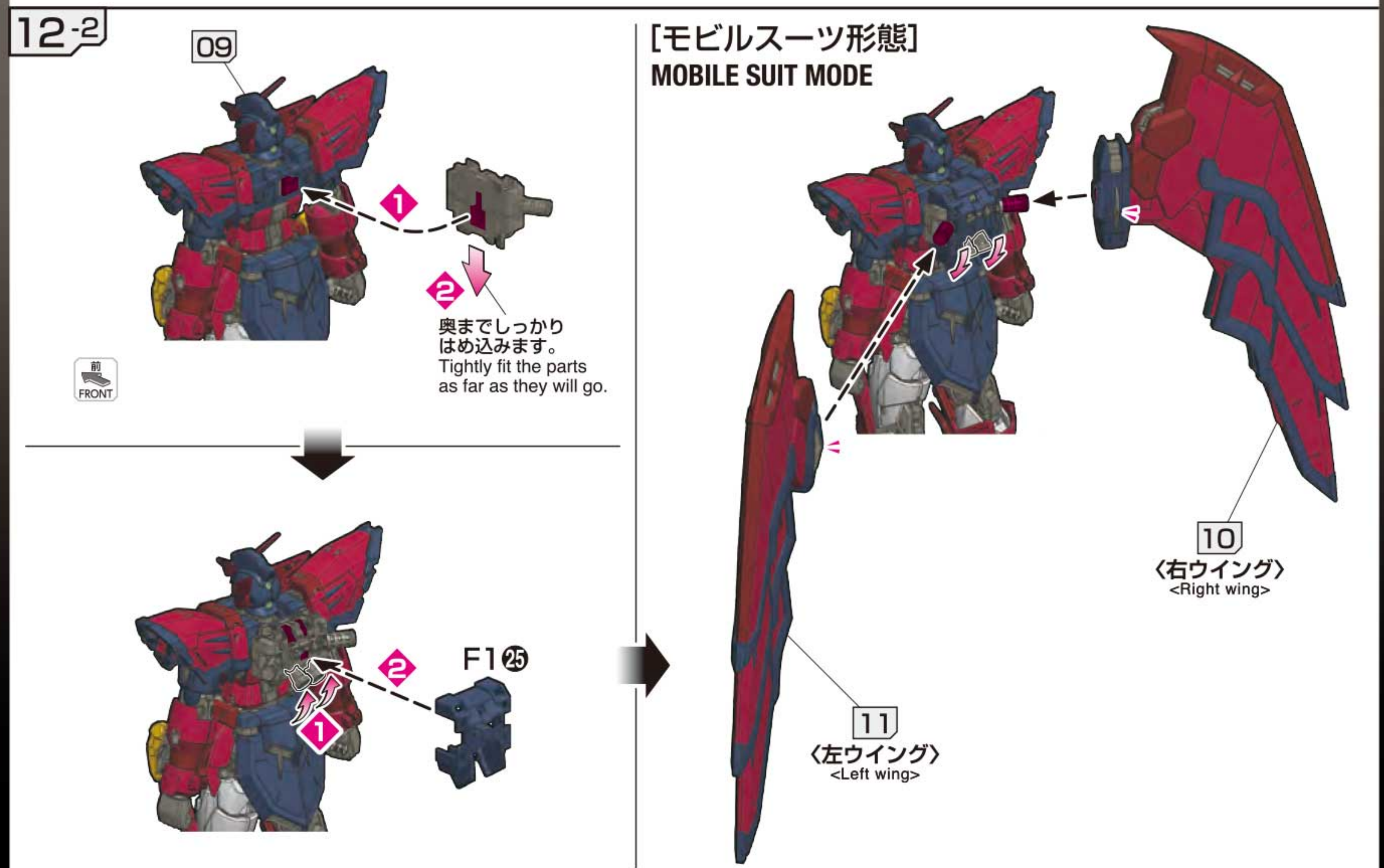
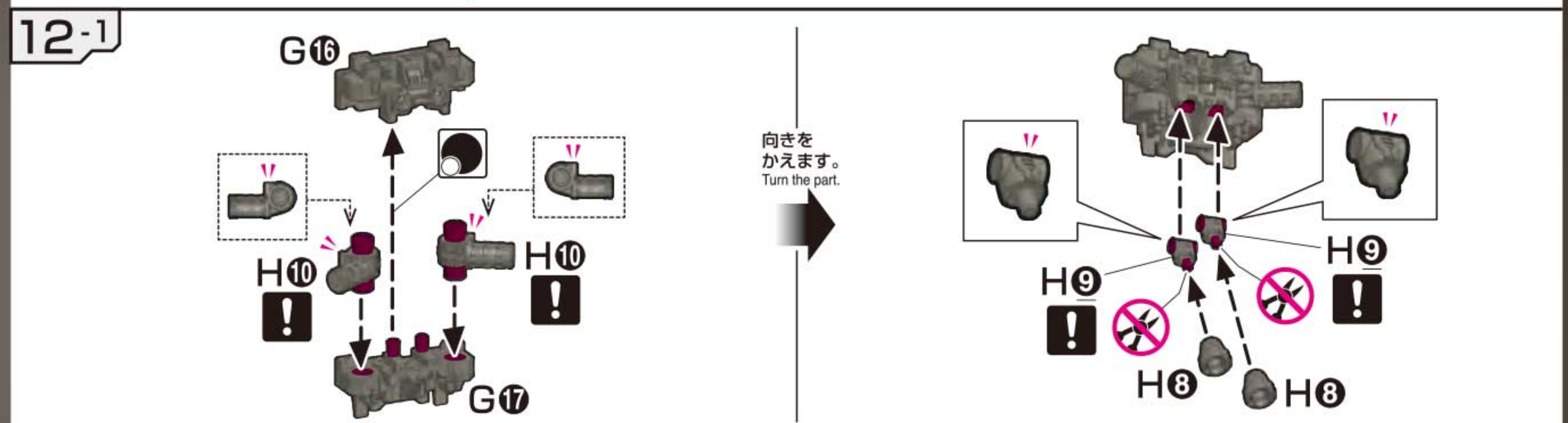
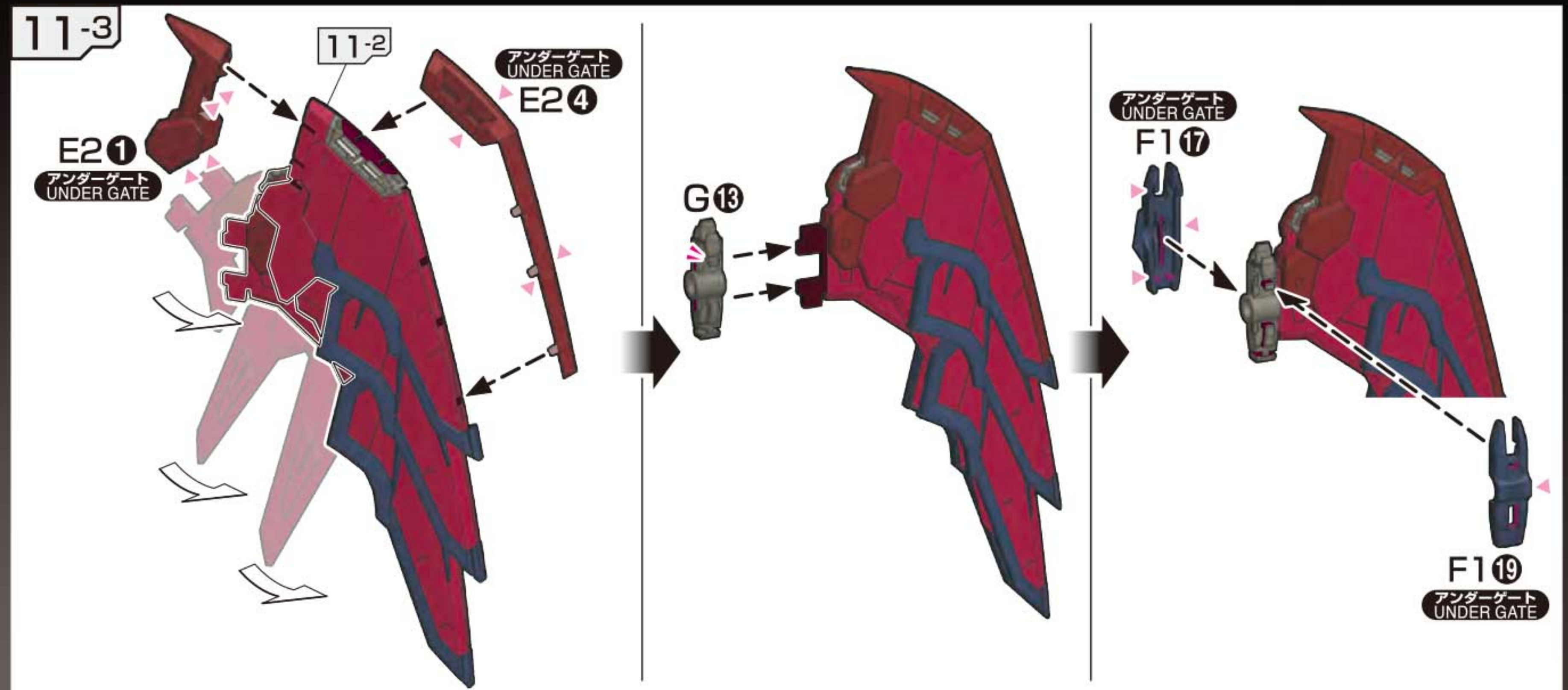
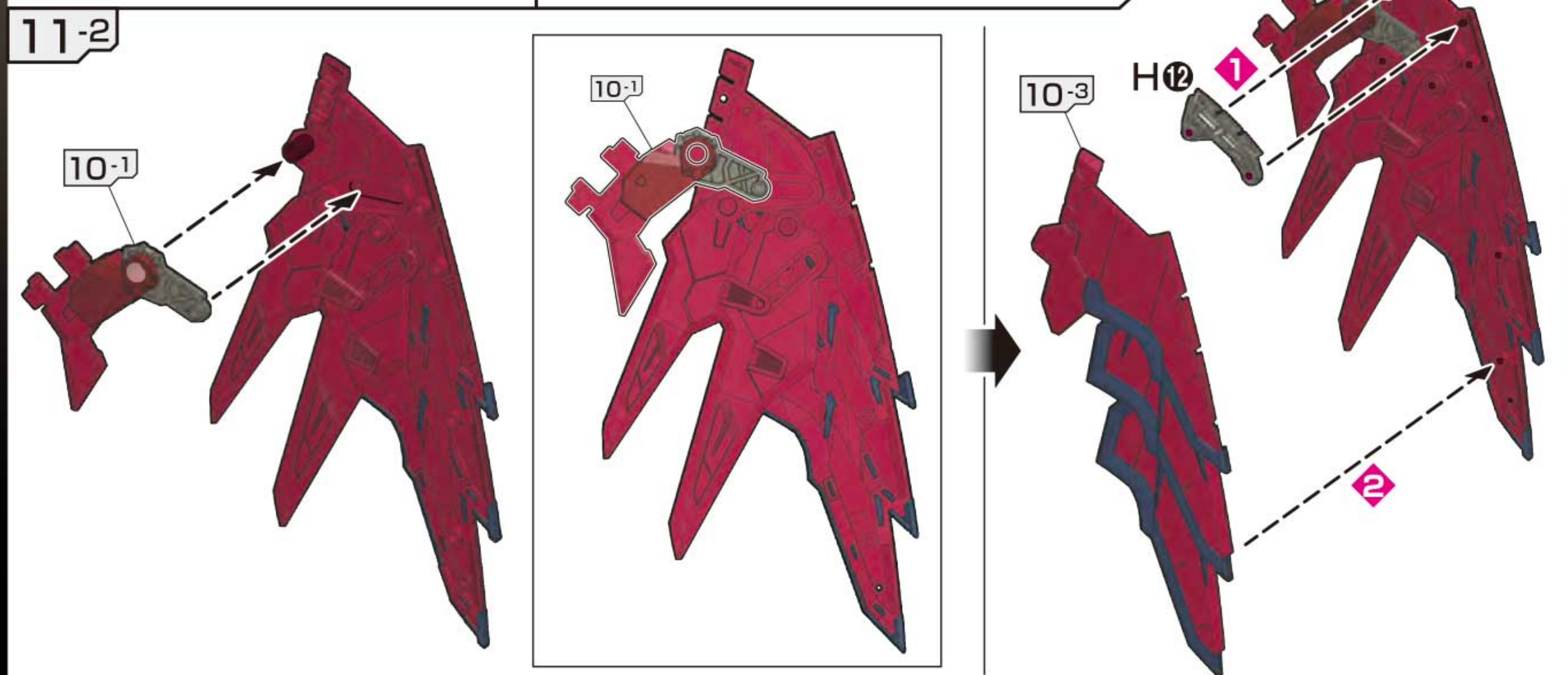
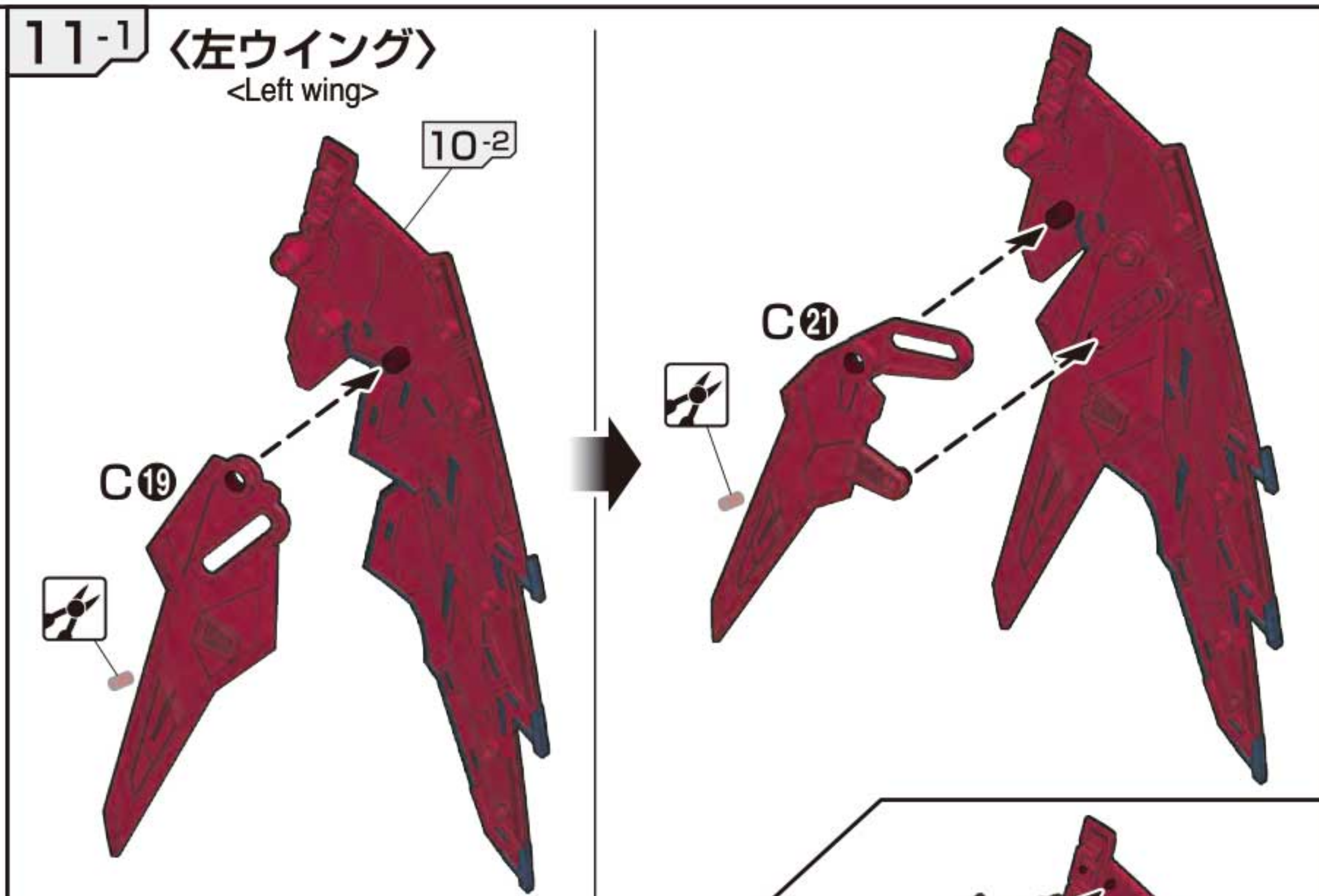
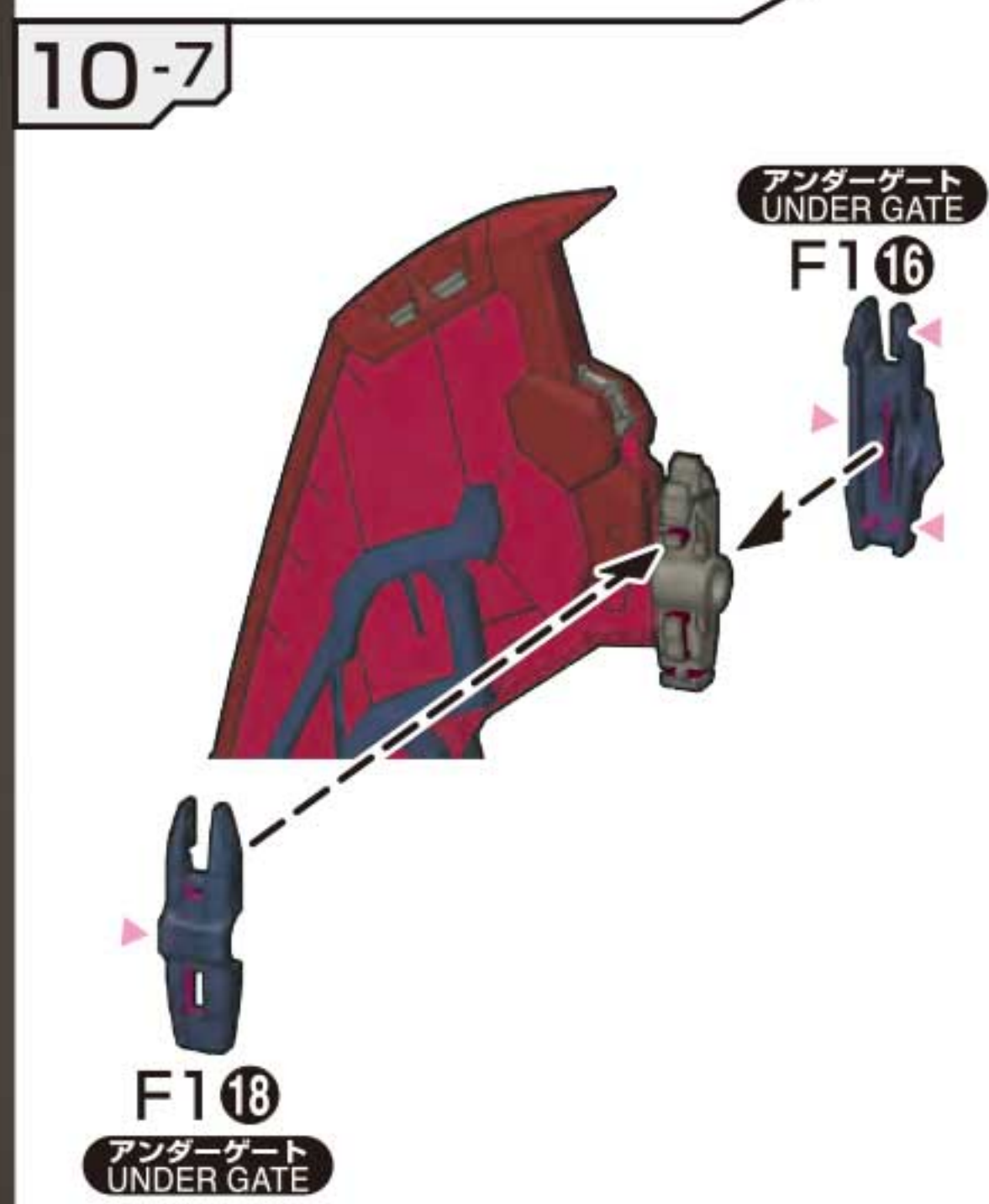
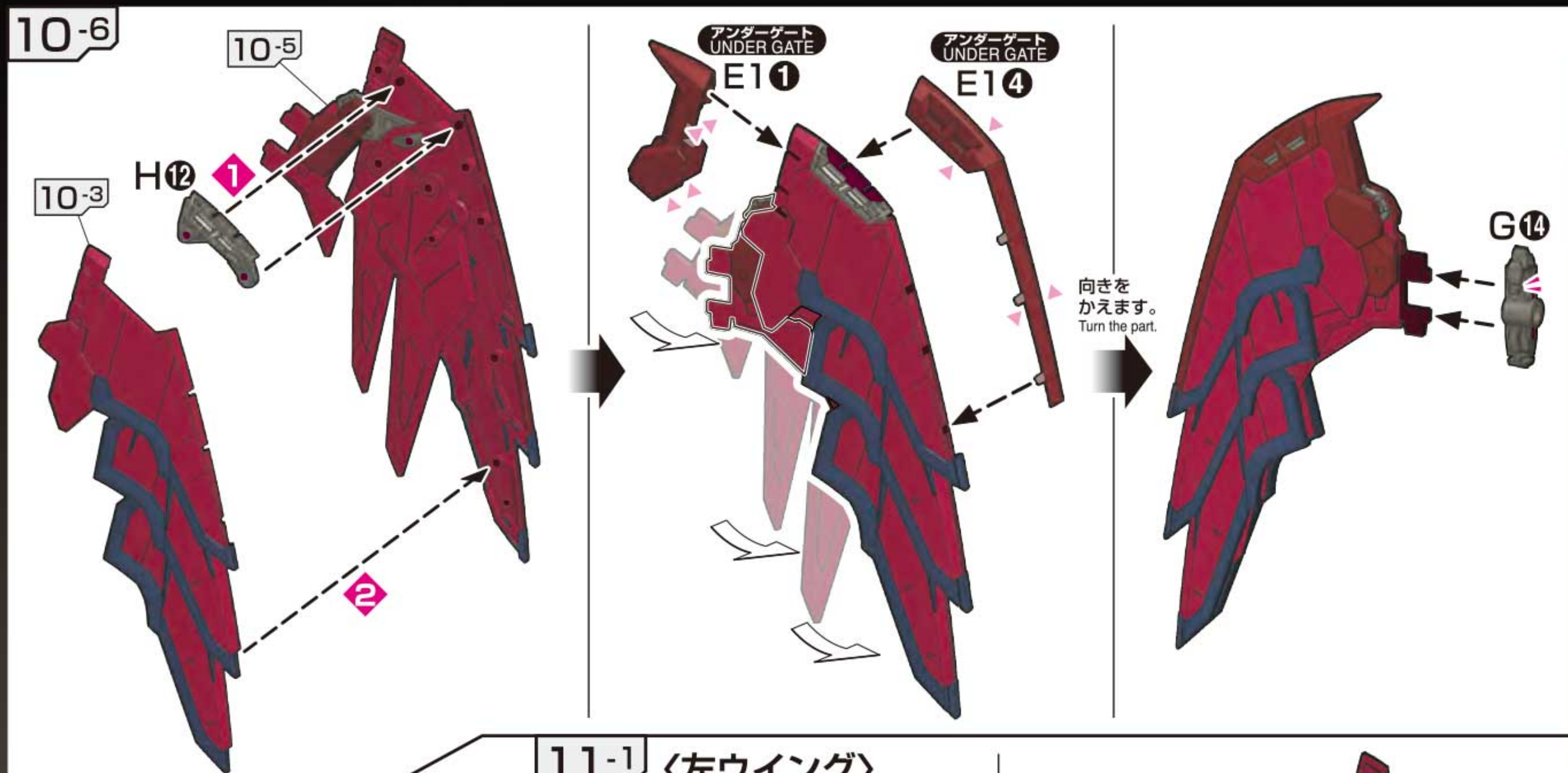



WEAPONS



13-1

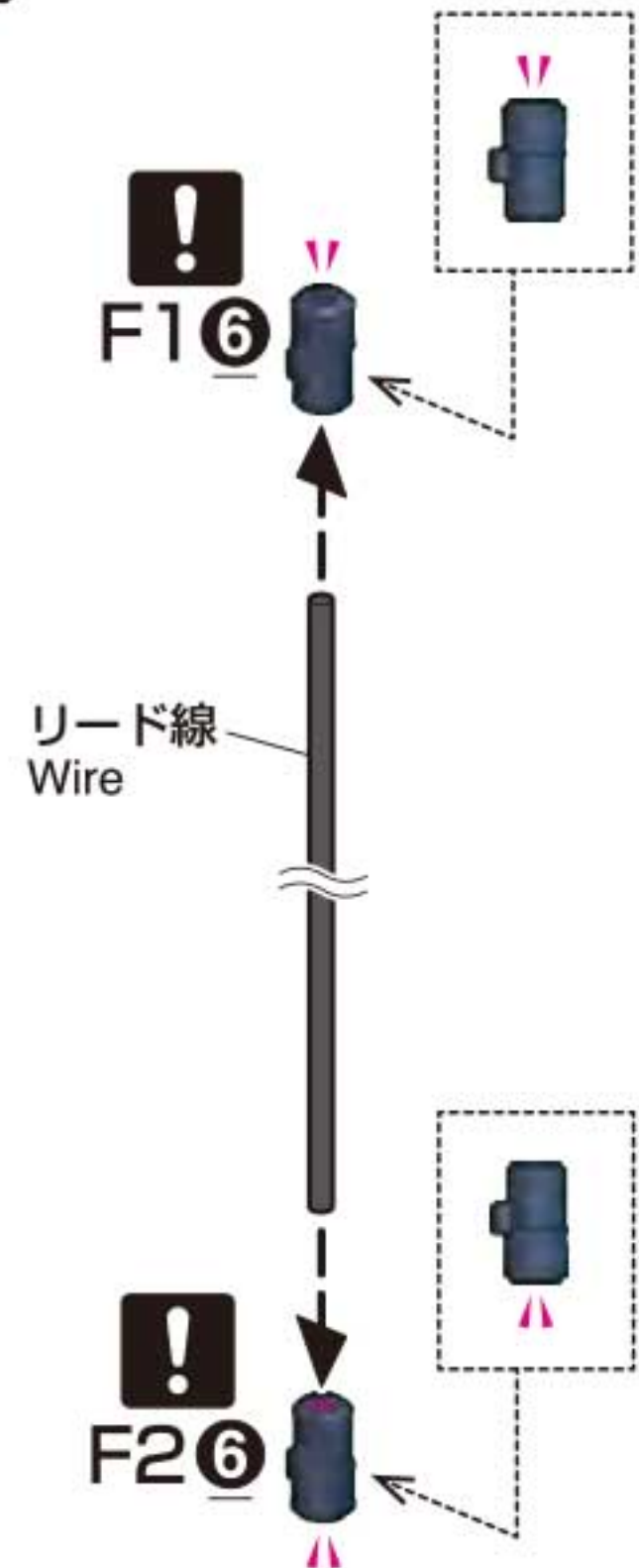

13-2

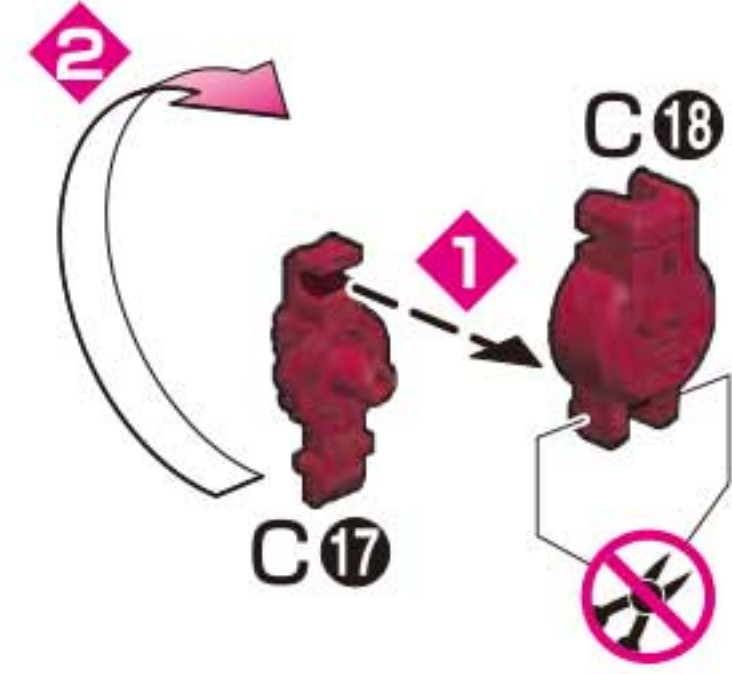

13-2または14で使います。  
This part will be used in 13-2 or 14.

GUNDAM EPHYON  
MOBILE SUIT GUNDAM WING OZ-13MS

13-3 [ビームソードの組立]  
BEAM SWORD

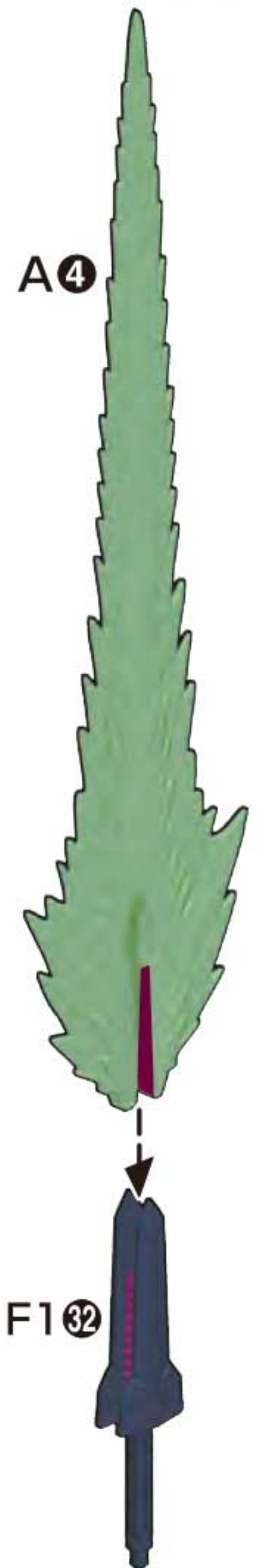

※左手にも持たせられます。  
\* Attachable to the left hand as well.

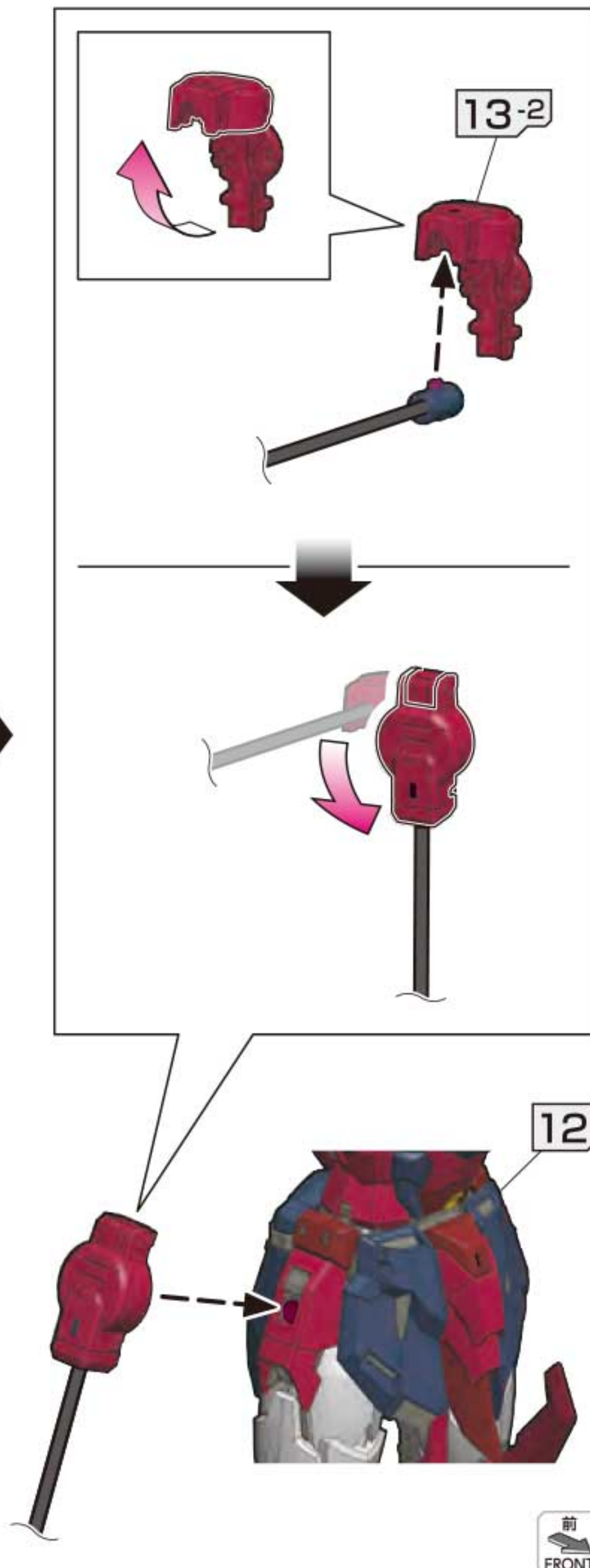
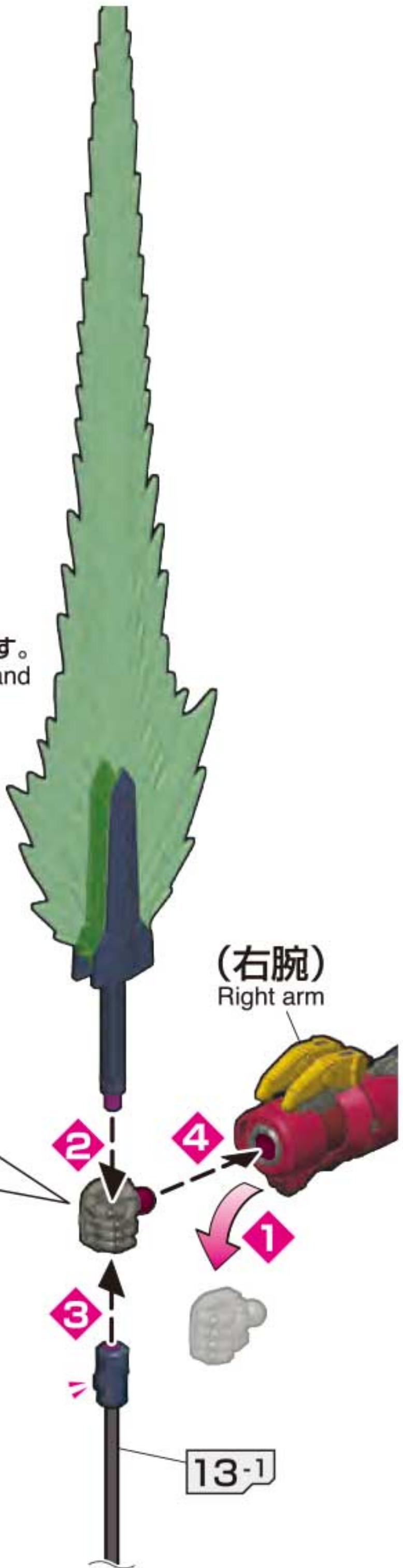
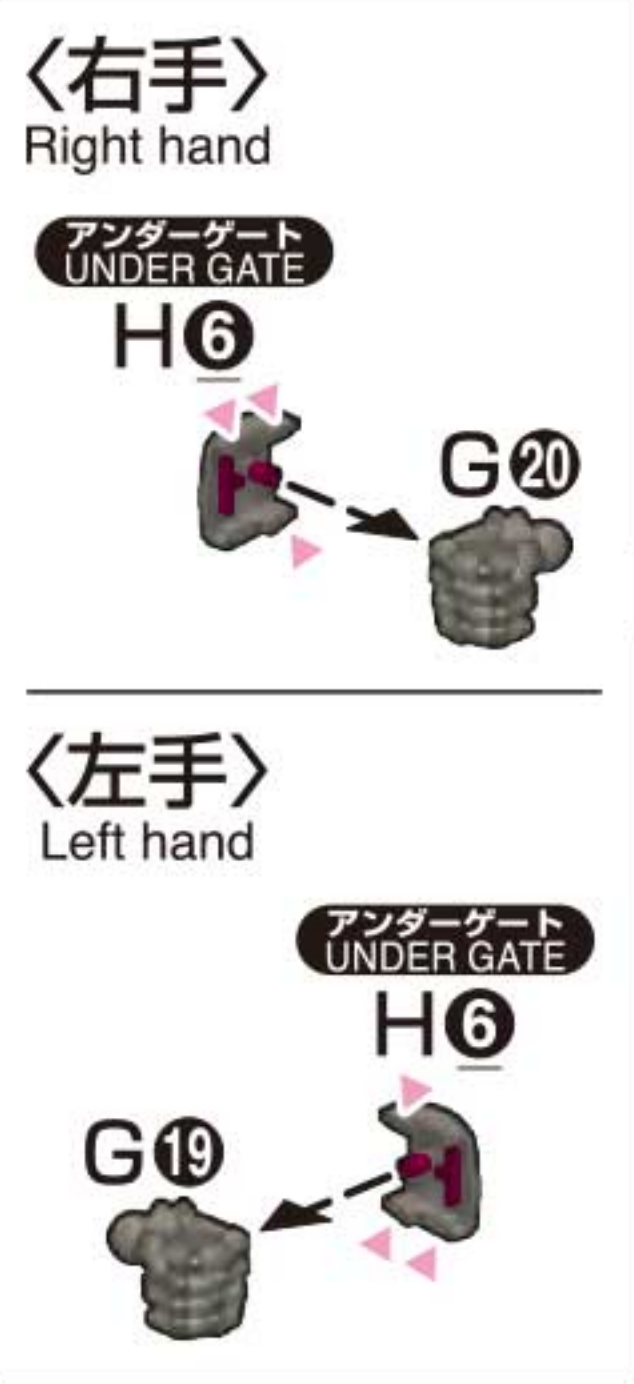

14

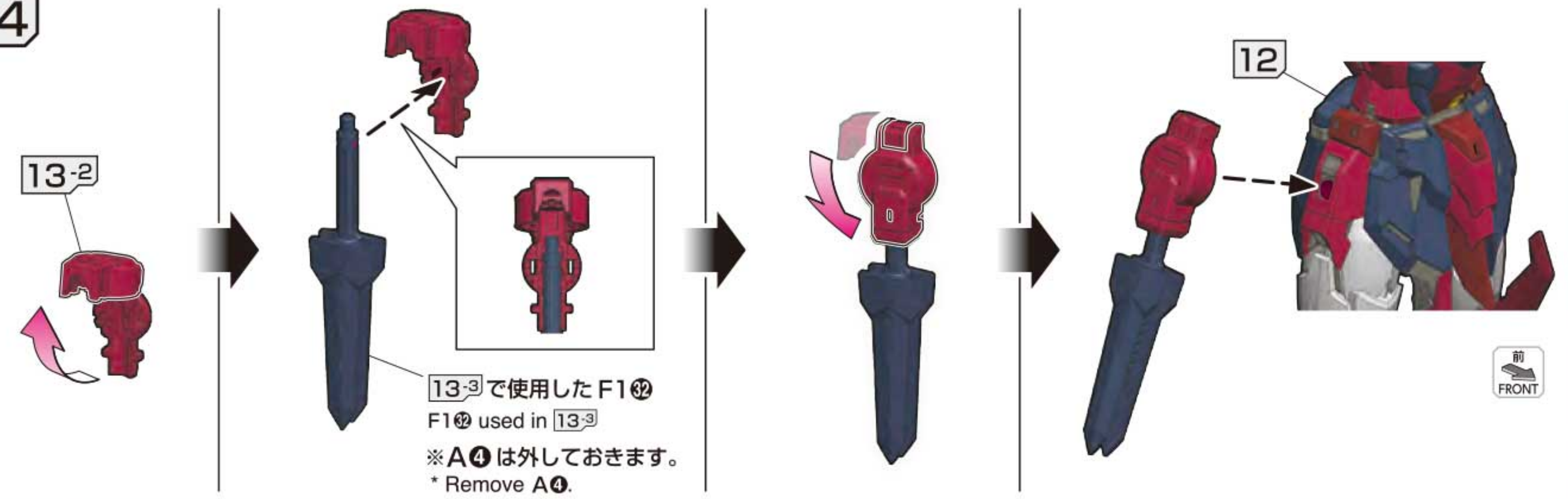

15-1 [エピオンシールドの組立]  
EPYON SHIELD

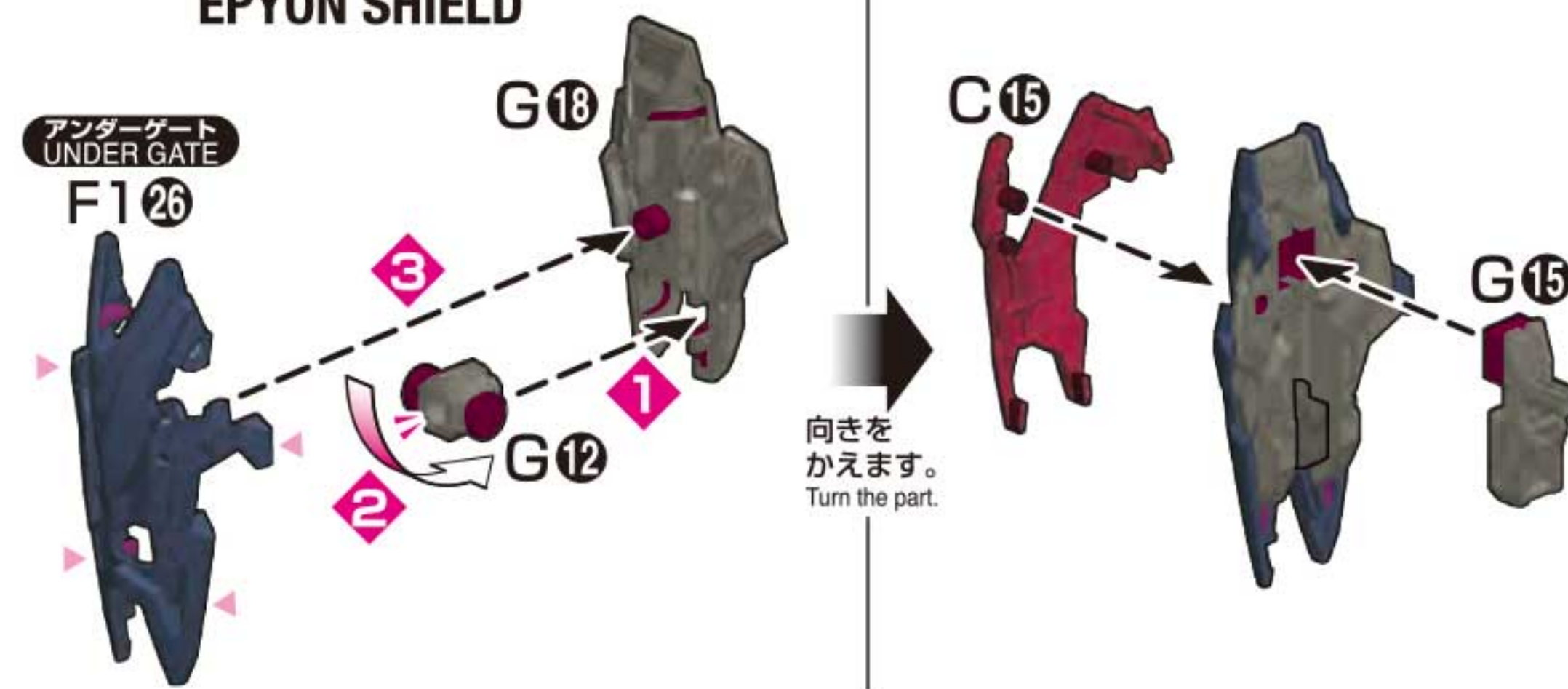

15-2

※パーツが壊れないように、ゆっくり慎重に扱きましょう。  
\* Handle the parts slowly and carefully so they do not break.

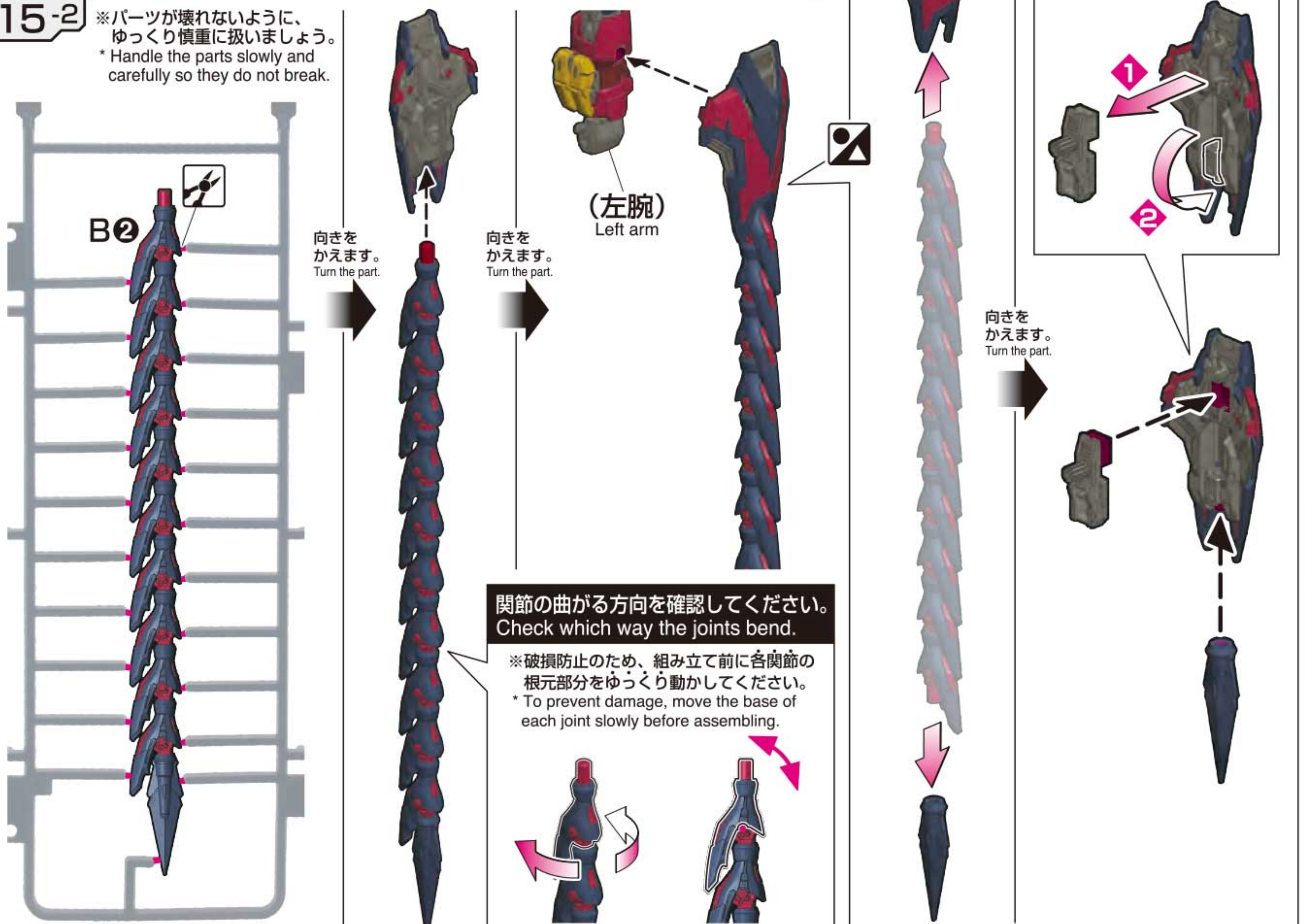



※画像の完成品は、無塗装状態にスミ入れとトップコートを実施しています。  
\* This image is of a kit that has been assembled, unpainted, and had panel lining and a topcoat applied.

〈横から見た図〉  
<View from the side>

※説明のため、一部画像を省略しています。  
\* For explanatory purposes, some images have been omitted.

※バンダイプラモデルアクションベース5(別売り)を使用してディスプレイできます。  
\* This model is compatible with the ACTION BASE 5 (sold separately).

〈コックピットハッチの開けかた〉  
<How to open the cockpit hatch>

前  
FRONT

1 2

1 2

1 2 3 G27

【ゼロシステム】  
ガンダムエピオンに搭載されたインタラクティブ・インターフェイスで、「エピオンシステム」とも呼ばれる。これはウイングガンダムゼロに搭載されたものと同等のシステムとされるが、ウイングガンダムゼロのそれが「勝利を得るために必要な行動を直接パイロットの脳に伝達する」ことに対し、ガンダムエピオンのものは「パイロットに未来予測を見せ、同時に身体能力を強制的に引き出す」というものであった。このように同等のシステムでありながら、勝利を得るための解析方法が異なっている点を特徴としていた。本システムに対応するためにガンダムエピオンは独自のコックピットを採用。この専用コックピットは他のMSに採用されたものと比較して、極めてシンプルな構造となっている。また、パイロットスーツもデータヘルメットを備えた専用のものが用意された。データヘルメットの内部には情報が投影されるほか、後部にはパイロットの脳波を機体に伝達するためのケーブルを備えていた。こうした専用の装備を有しながらも、使いこなすためにはパイロットに相応の技量だけではなく、肉体的、精神的な能力を要求した。

※一部の画像にはバンダイプラモデルアクションベース5(別売り)を使用しています。

【モビルアーマー形態】  
ガンダムエピオンの特徴のひとつが、モビルアーマー形態への変形機構を備える点である。変形時には脚部が背中側から前方へと展開し、腕部はマニピュレーターが収納されエピオンクローランディングギアとなる。また、股関節部に設置されたヒートロッドは兵装として使用できた。MA形態への変形時は内部のメカの組み合わせを変更されることで、エネルギー消費が効率化、高速での巡航を可能とした。本形態は宇宙空間での巡行を主目的としたものとされるが、大気圏内での飛行も可能となっており、本機の優れた展開能力の一因となっている。なお、ガンダムエピオンのMA形態は、「ワイバーン」という宇宙戦闘機の機構を模したものとも言われる。

17-2 ※説明のため、一部画像を省略しています。  
\* For explanatory purposes, some images have been omitted.

〈横から見た図〉  
<View from the side>

17-1

向きをかえます。  
Turn the part.

前  
FRONT

1 2

17-1 [モビルアーマー形態への変形]

MOBILE ARMOR MODE

※エピオンシールドは外しておきます。  
\* Remove the epyon shield.

15

前  
FRONT

17-1

17-2



17-3

※説明のため、一部画像を省略しています。  
\* For explanatory purposes, some images have been omitted.

〈横から見た図〉  
<View from the side>

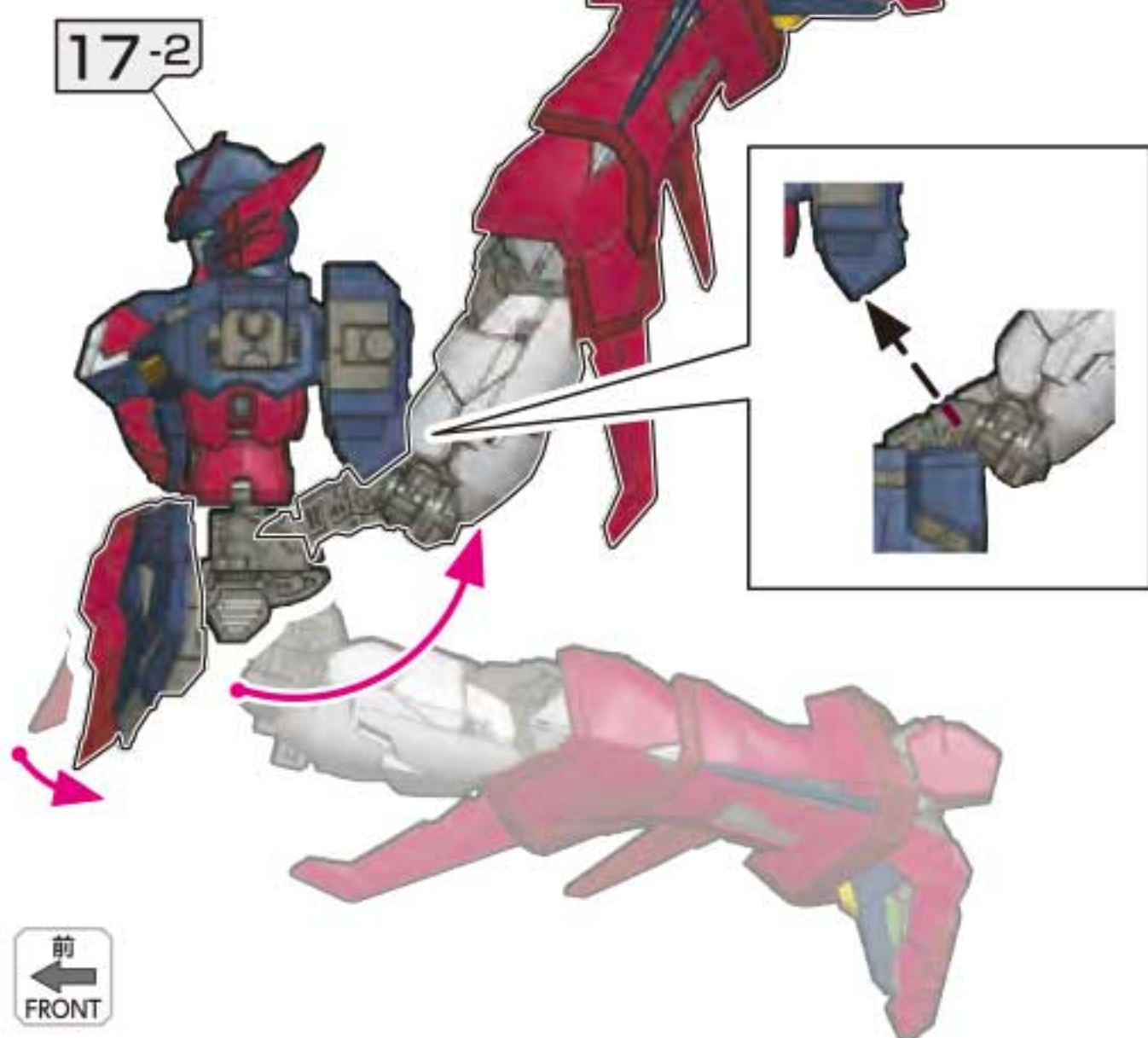

向きをかえます。  
Turn the part.

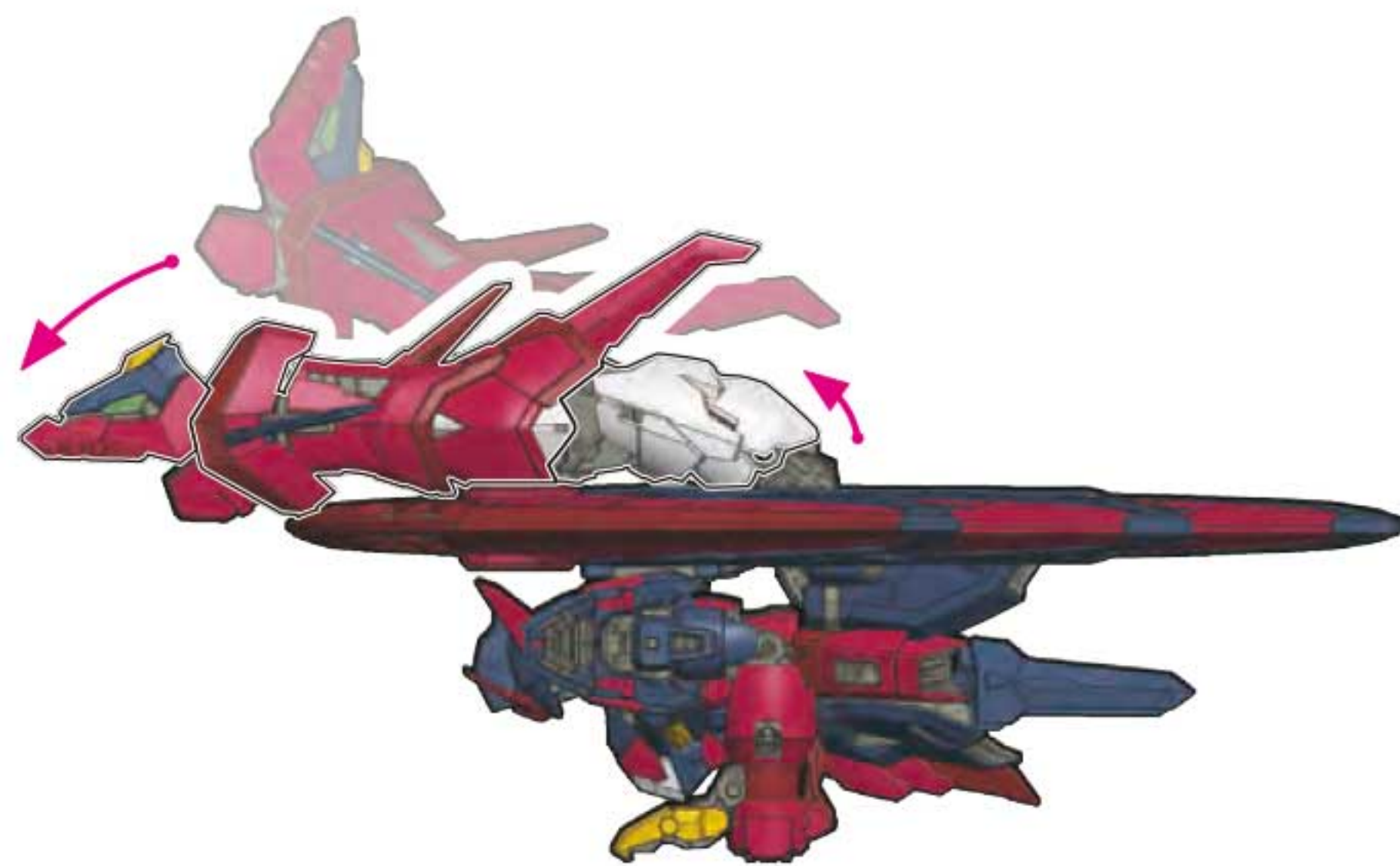

17-4

〈上から見た図〉  
<View from above>

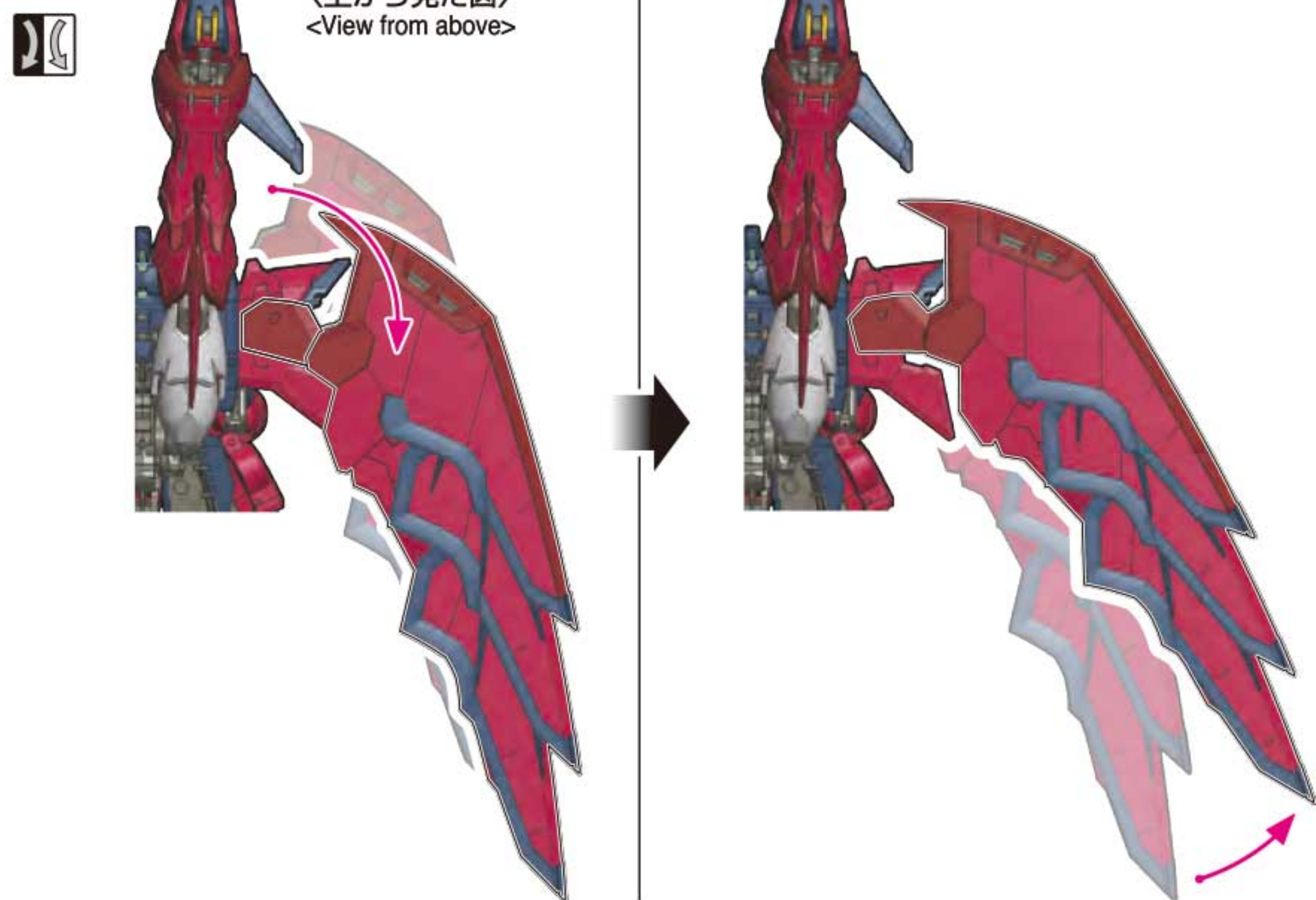

17-5

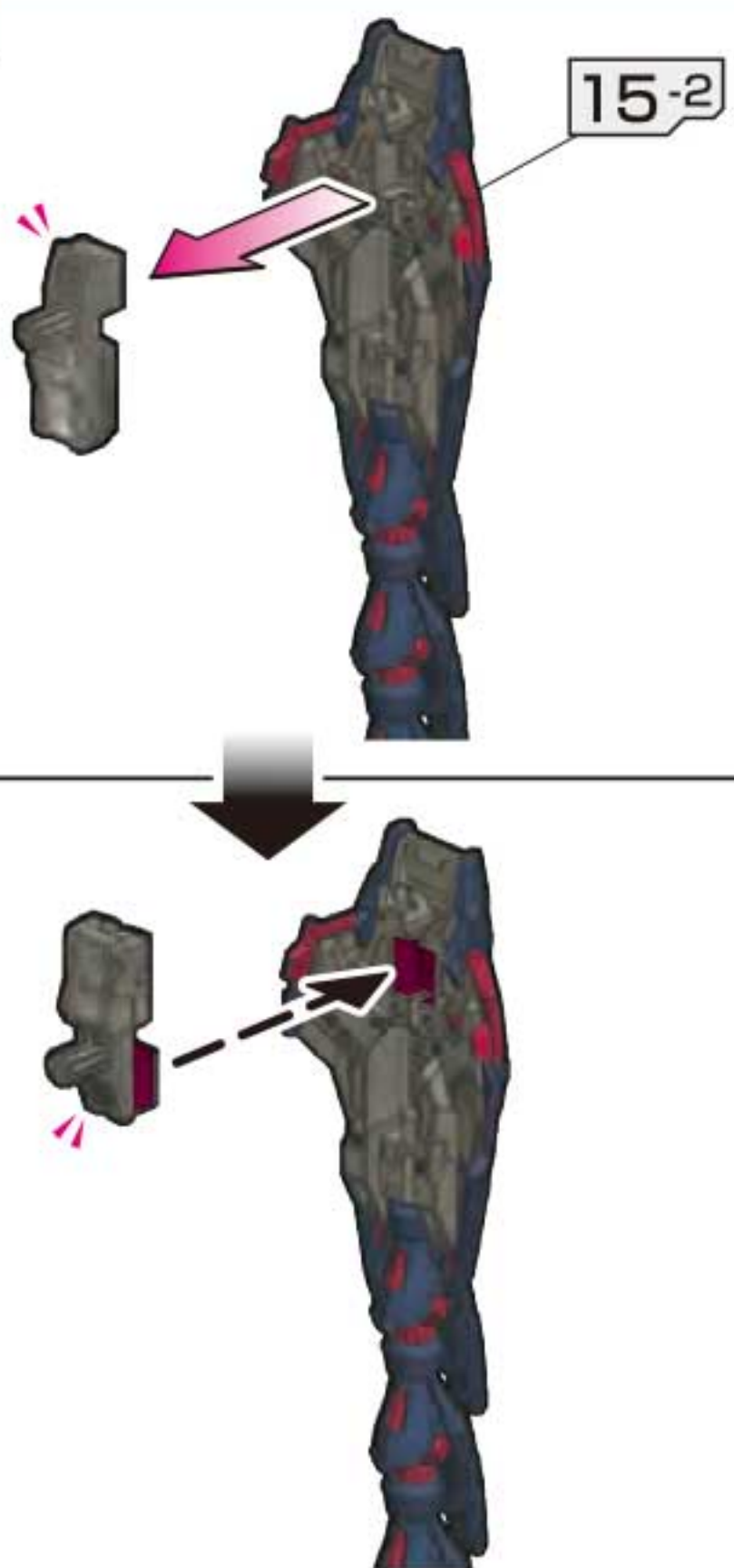

17-6

17-4

G 28

G 28

※説明のため、一部画像を省略しています。  
\* For explanatory purposes, some images have been omitted.

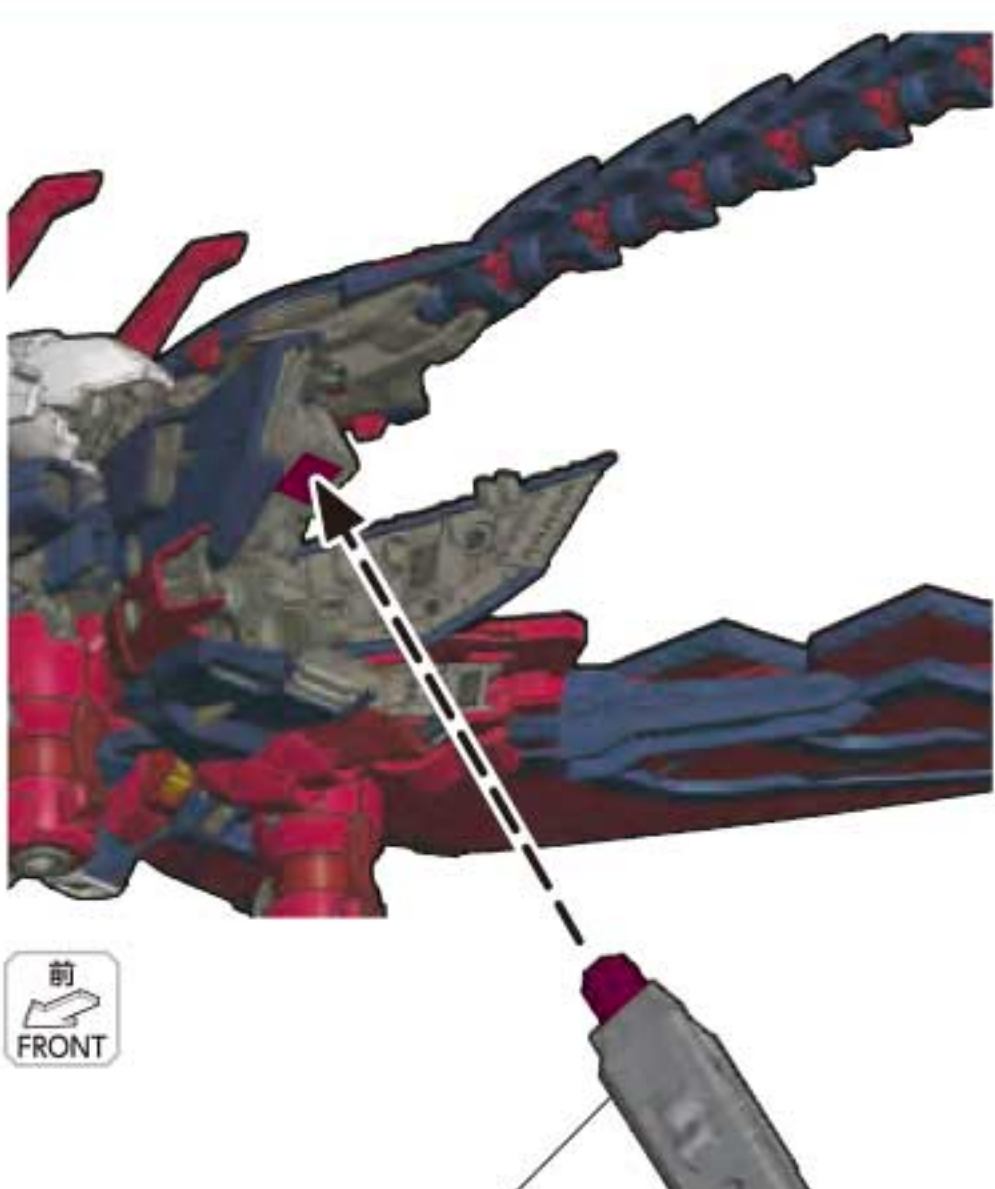

※バンダイプラモデルアクションベース5(別売り)を使用してディスプレイできます。  
\* This model is compatible with the ACTION BASE 5 (sold separately).

17-7



※モビルスーツ形態の状態にしておきます。  
\* Set the wing to mobile suit mode.

〈上から見た図〉  
<View from above>

翼の動きと連動して  
小羽根がスライドします。  
The small feathers slide  
along with the movement  
of wings.

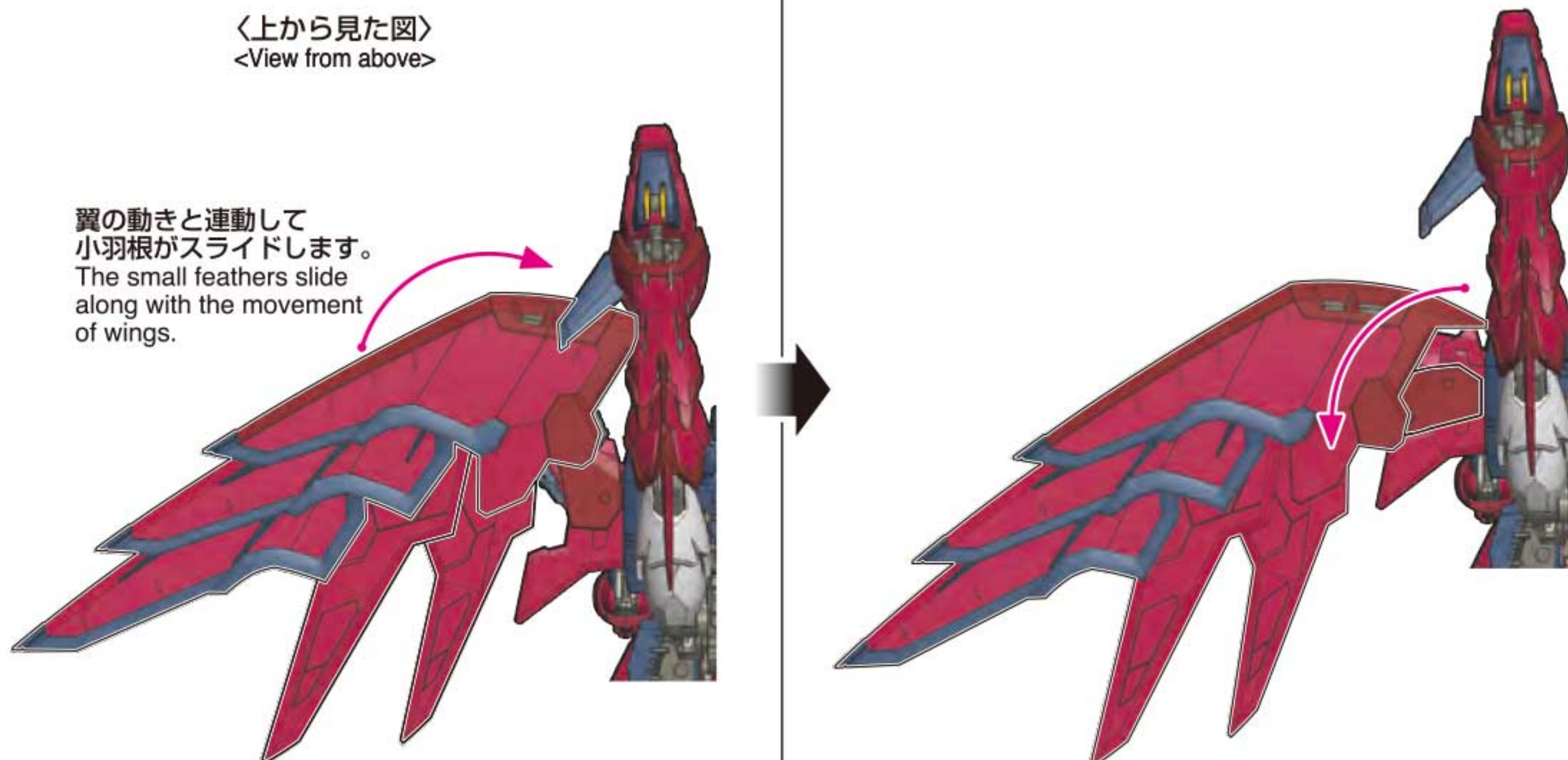

※画像の完成品は、無塗装状態にスミ入れとトップコートを施しています。  
※画像の完成品はバンダイプラモデルアクションベース5(別売り)を使用しています。  
※水平な場所にバランスよく飾ってください。  
\* This image is of a kit that has been assembled, unpainted, and had panel lining and a topcoat applied.  
\* The completed product in the image uses the ACTION BASE 5 (sold separately).  
\* Display the product in a well-balanced manner on a level surface.

