©創通・サンライズ ©SOTSU・SUNRISE

バンダイプラモデル
アクションベース5ブラック

ACTION BASE 5 BLACK

1/144スケールに最適！ Perfect for 1/144 scale models!

支柱と脚が干渉しない！
支柱の角度が細かく調整可能。
The base arm doesn't interfere with the kit's legs!
The angle of the base arm can be finely adjusted.

接地状態をしっかりサポート！
Firmly supports ground contact!

●支柱を折りたたむことで
支柱自体が目立ちにくい構造に。
Folding the base arm makes it unobtrusive.

支柱を分割することで2体ディスプレイが可能！
By dividing the base arm, two models can be displayed!

ドライバー不要!!
No need for screwdrivers!

1/144 SCALE MODEL | HG | RG EXCITEMENT EMBODIED | 1/100 SCALE MODEL | MG MASTER GRADE | RE/100 REBORN-ONE HUNDRED

プラモデルに応じて選択できる、多彩なジョイントパーツが付属。
A multitude of joint parts are included, which can be chosen for various plastic model kits.

GUNDAM.INFO Search
www.gundam.info
バンダイホビーサイト www.bandai-hobby.net/
Any fees accrued by your access method and connection to the website are your own responsibility.
ホームページにアクセスする際の通信費等はお客様のご負担となります。

BANDAI SPIRITS 2017 MADE IN JAPAN

※この商品には、「バンダイプラモデル アクションベース5 ブラック」が1セットのみ入っています。
※パッケージの画像と商品とは、多少異なりますのでご了承ください。 ※画像の完成品は、パッケージ用に一部塗装してあります。
※形状により、一部取り付けできないプラモデルがあります。 ※プラモデルの種類によっては、上記のディスプレイ方法を再現できない場合があります。
※取り付け方によっては、プラモデルが不安定になりますのでご注意ください。 ※MG、RE/100、RGシリーズは対象年齢15歳以上です。
※「バンダイプラモデル アクションベース5 ブラック」以外の商品は全て別売りです。
* This package contains one set of "ACTION BASE 5 BLACK" only. * The actual product may vary slightly from the images on the package.
* Part of the completed product in the image has been painted. * Some plastic models can not be attached due to their shapes.
* Some plastic models may not be able to be displayed through the methods above depending on the type of model.
* The plastic model may become unstable depending on the attachment method. * The MG, RE/100, RG series is suitable for ages 15 and up.
* All products apart from "ACTION BASE 5 BLACK" are sold separately.

BANDAI

バンダイプラモデル アクションベース5 ブラック 取扱説明書（とりあつかいせつめいしょ） ACTION BASE 5 BLACK Instruction manual

⚠警告（けいこく）

保護者の方へ 必ずお読みください。

●小部品があります。誤飲・窒息の危険がありますので、3才未満のお子様には絶対に与えないでください。

⚠注意（ちゅうい）

●縁部が鋭い箇所がありますので、注意してください。
●先端が尖っている箇所がありますので、注意してください。
●部品はきれいに切り取り、切り取ったあとのクズは捨ててください。
●袋を頭からかぶったり、顔を覆ったりしないでください。窒息する恐れがあります。

⚠WARNING

Parents and guardians, read the following instructions before use.
●CHOKING HAZARD - Small parts. Not for children under 3 years.

⚠CAUTION

●Pay attention to sharp parts and edges.
●Pay attention to sharp parts. Be careful when handling.
●Cut the necessary parts from the sprue carefully, and discard the remnants.
●To avoid suffocation, do not put the plastic bag over your face.

《組み立てる時の注意》●組み立てる前に説明書をよく読みましょう。●部品は番号を確かめ、ニッパーなどできれいに切り取りましょう。●塗装にはより安全な「水性塗料」のご使用をおすすめします。●尖った先端や薄い縁端部に触れながらの組み立てには十分ご注意ください。

《Notes on assembly》●Carefully read the instructions before assembling. ●Check the part numbers, and cut them cleanly with nippers. ●Use of water-based paint is recommended for safety reasons. ●Pay extra attention when handling sharp points and edges.

パーツリスト Parts list

ACB-BAパーツ ACB-BA Parts (PS)

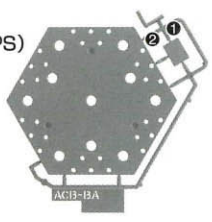

ACB-5パーツ ACB-5 Parts (PS)

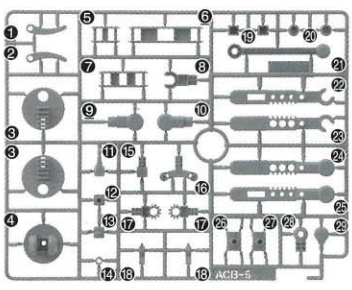

組み立て中に使用されているアイコン
Symbols used in instructions

❶→❷の順番で組み立てる。
Assemble in numerical order ❶, ❷...

・切り取り注意
Do not cut.

・どちらかを選んで取り付ける
Select a part to attach.

パーツの向きや形状に注意してください。
Make sure that the parts are facing the right ways and in the right positions.

1

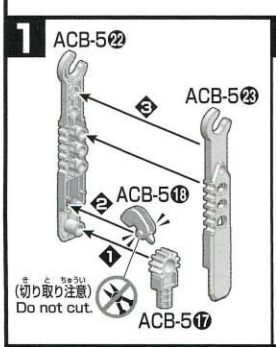

2

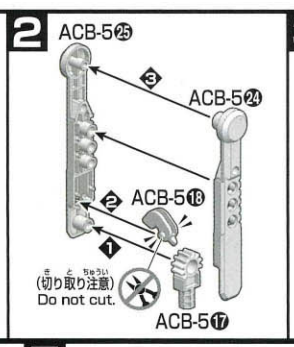

3

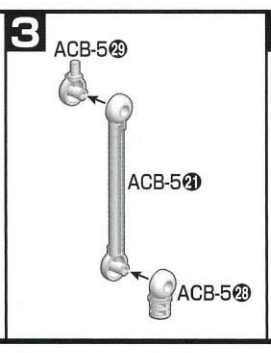

4

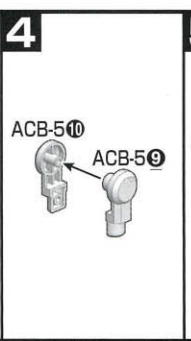

5

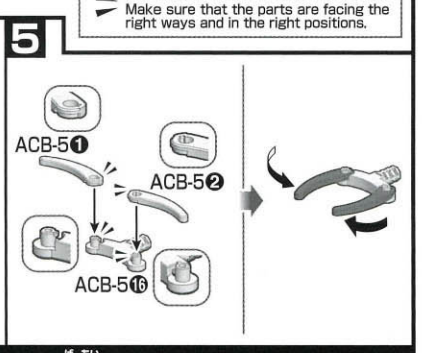

6

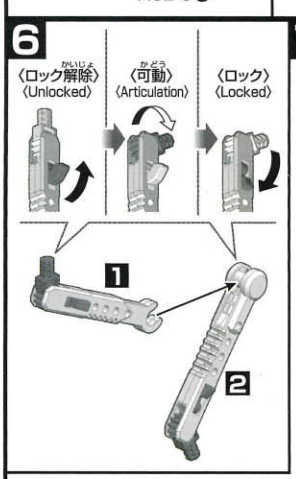

ACB-5⑫〈差し込み用〉〈Peg-type holder〉
このパーツは取り付け用にご自由にお使いください。
Use this part freely to attach weapons.

7

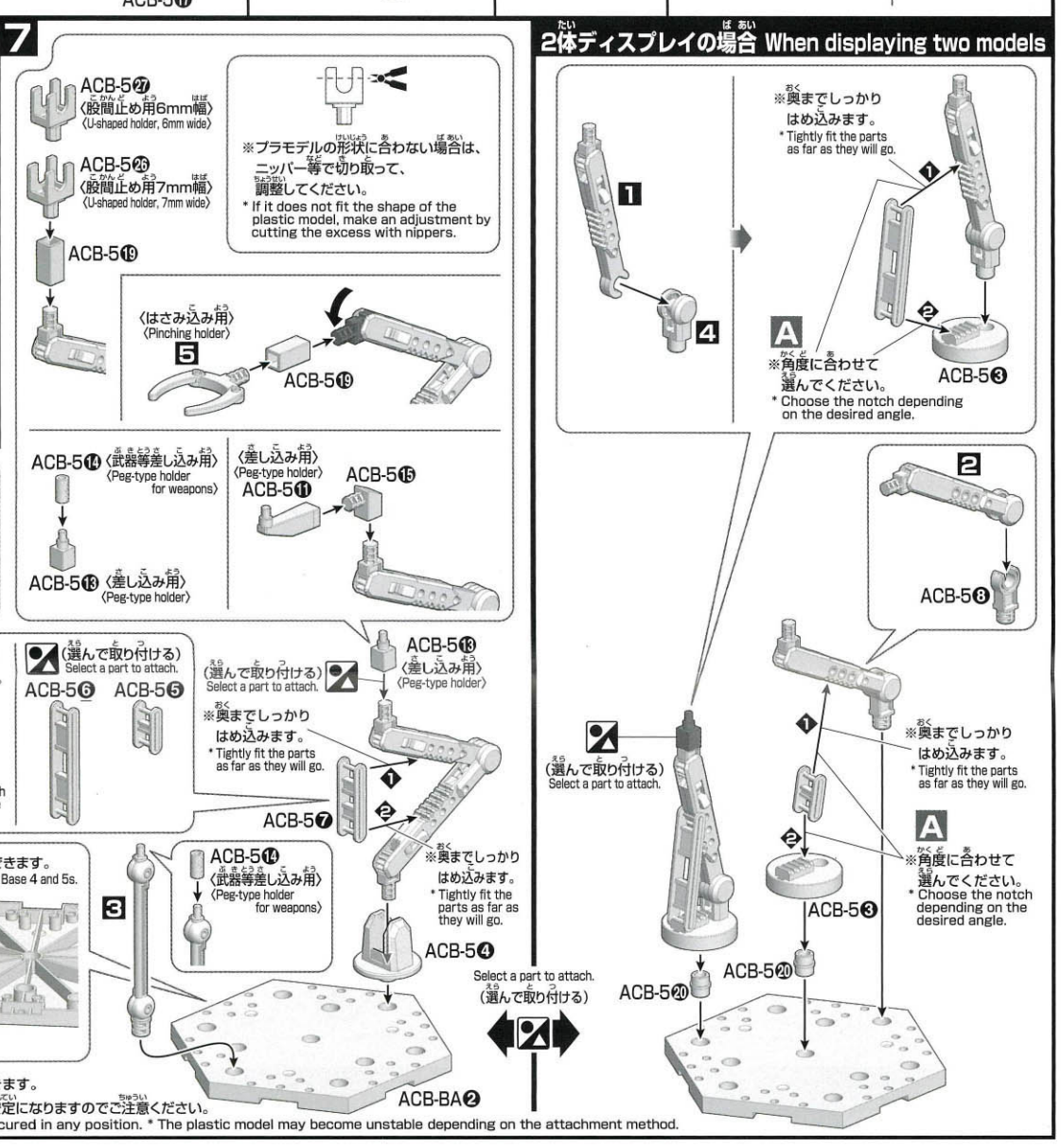

※台座と支柱は、お好みの位置に固定できます。
※取り付け方によっては、プラモデルが不安定になりますのでご注意ください。
* The base and support arm can be secured in any position. * The plastic model may become unstable depending on the attachment method.

2体ディスプレイの場合 When displaying two models

1 股間止め用 U-shaped holder (6mm・7mmから選択) Choose from 6mm or 7mm

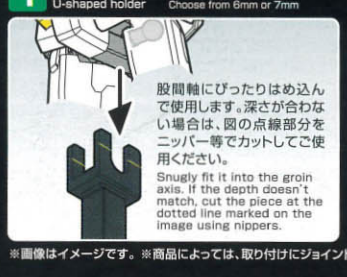

股間軸にぴったりはめ込んで使用します。深さが合わない場合は、図の点線部分をニッパー等でカットしてご使用ください。
Snugly fit it into the groin axis. If the depth doesn't match, cut the piece at the dotted line marked on the image using nippers.

2 差し込み用 Peg-type holder

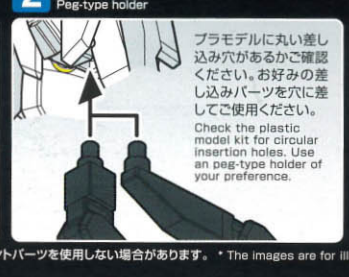

プラモデルに丸い差し込み穴があるかご確認ください。お好みの差し込みパーツを穴に差してご使用ください。
Check the plastic model kit for circular insertion holes. Use an peg-type holder of your preference.

3 はさみ込み用 Pinching holder

プラモデルの腹部等をはさみ込みパーツで固定してご使用ください。
Use the pinching holder to grip the plastic model kit's waist area.

支柱、台座×1、豊富なジョイントパーツとサポートパーツが付属。
A dividable base arm, a base, a multitude of joint parts and support parts are included.

※画像はイメージです。※商品によっては、取り付けにジョイントパーツを使用しない場合があります。 * The images are for illustrative purposes only. * Some products may not require the joint parts for attachment.