⚠ 注　意

必ず読みください

●この商品の対象年齢は15才以上です。
〈戦い部品があますので、安全上15才未満には渡しません。〉
●小さな部品があります。口の中には絶対に入れないでください。
窒息などの危険があります。
●ビニール袋を捨てるときは、頭を覆ったりしないでください。
窒息する恐れがあります。
●小さなお子様のいるご家庭では、お子様の手の届かないところへ保管し、お子様には絶対に与えないでください。

〈組み立てる時の注意〉
●組み立てる前に説明書をよく読みましょう。
●部品は番号を確かめ、ニッパーなどできれいに切り取りましょう。切り取った後のクズは捨ててください。
●部品の加工の際の万物、工具、塗料、接着剤などのご使用にあたっては、それぞれの取扱説明書をよく読んで正しく使用してください。
●部品の中には、やわをそそ、とがった所があるものもありますが、気をつけて組み立ててください。
●塗装によりより安全な「水性塗料」のご使用をおすすめします。
※ABS部分への塗装は破損する恐れがありますので、塗装はおすすめできません。

パーツリスト（×印は使用しないパーツです。）

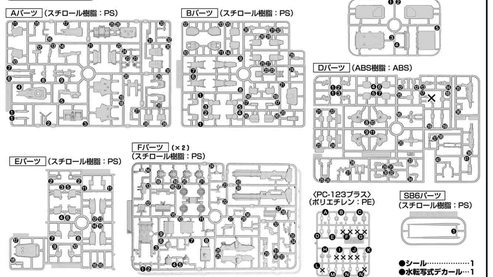

RX-79〔G〕陸戦型ガンダム 組立図

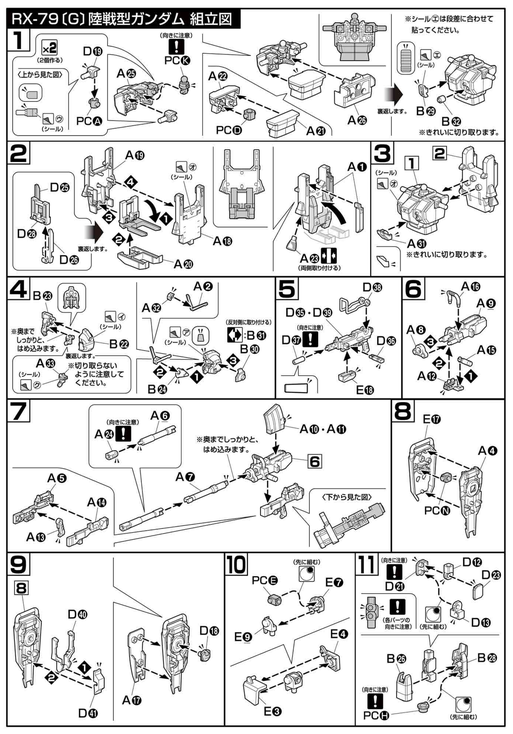

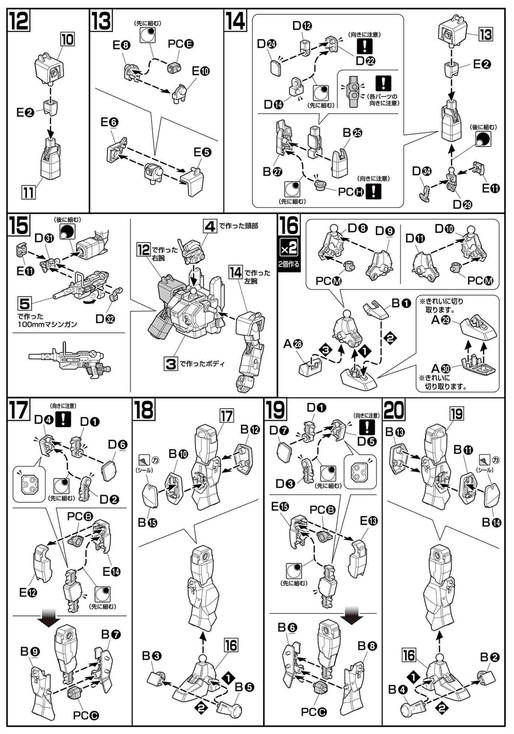

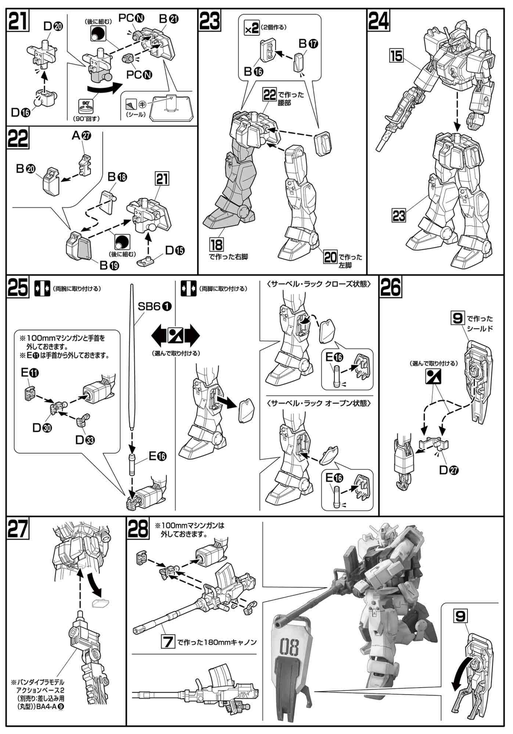

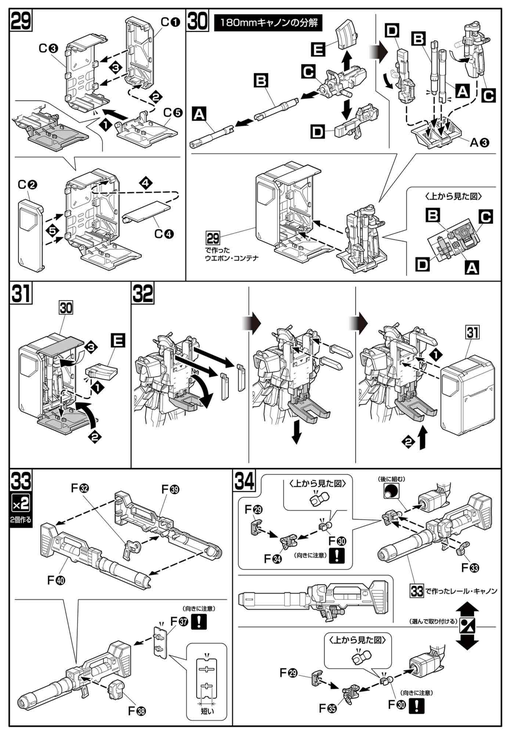

HG U.C. HARD GRAPH

1/144 HGUC RX-79(G) 陸戦型ガンダム地上戦セット

RX-79[G] GUNDAM THE GROUND WAR SET

UNIVERSAL CENTURY 0079 "ONE YEAR WAR"

BANDAI 2000 MADE IN JAPAN ©原盤・サンライズ

0159945

BANDAI

機動戦士ガンダム0083 STAGE 2 MS シグルー 重力戦線

第3巻　オデッサ鉄の嵐！

U.C.0079.11月。

月の裏側に位置するコロニー群からなるジオン公国は、天然資源の不足゛゛、国力に乏しい。ジオン軍はオデッサ地方の鉱山群を占領・開発することで、人類初の宇宙戦争の生命線とした。そしてそれに比べて、連邦軍は劣勢だった戦況を挽回する大作戦として、オデッサの鉱山群奪還を掲げたのである。

アリース・ネイズン技術中尉は、恋人のスパイ容疑により自ら刑務所に収監されていた。だがオデッサ作戦を前に放女は、自らが開発に携わった陸戦強襲型ガンダムに乗り、戦場に参加するよう命じられる。かつての恋人への怒り、進化の道を開ざされたガンダムの運命。宇宙世紀0079年11月、人々の想いを飲み込んで「オデッサ作戦」が始まる！

U.C.0079。

月の裏側にあるスペースコロニー群、サイドSはジオン公国を名乗り、地球連邦に独立戦争を仕掛けた。これは後に「一年戦争」と呼ばれることとなる。同年3月、ジオン軍は地球各地に電撃的な降下作戦を開始。新兵器モビルスーツ・ザクの圧倒的な優位を背景に、地球上の版図を拡げていった…。

OVA「機動戦士ガンダム MSイグルー2 重力戦線」より（発売元バンダイビジュアル株式会社）

RX-79[G] 陸戦型ガンダム

RX-79[G] GUNDAM

E.F.S.F. FIRST PRODUCTION MOBILE SUIT

型式番号：RX-79[G]
頭頂高：18.0m
本体重量：52.8t／全備重量：73.0t
ジェネレーター出力：1350kw
装甲材質：ルナ・チタニウム合金

固定武装：胸部バルカン砲
胸部マルチランチャー
ビーム・サーベル
武　装：100mmマシンガン
180mmキャノン

180mmキャノン：
カートリッジ装填式の実体弾を使用する大型火器。基本的には対MS戦闘用の成形炸薬弾を使用するが、徹甲弾やサーバー弾なども射出可能。

ニー・アーマー：
膝関節部の保護のためにアーマーが、さらに腿裏、白兵時の戦闘力強化および射撃時の姿勢安定のためのスパイクが装備されている。

シールド：
敵部のウェポンラックに装着する防御用装備。可動ジョイントでポジションを変えて近接戦闘用にも使用できるほか、鈍器としても使える。安定性を向上させるためバイポッド（二脚架）を備設したものもある。

100mmマシンガン：
地球連邦軍のMSの標準的な装備。威力の割りに小型であるため扱いやすく、特に地上に配置された部隊に多く支給されている。

マガジン・ラック：
左右のサイド・アーマーに換行する100mmマシンガン用のマガジン。装弾数は48発。

サーベル・ラック：
もともとコ・ジェネレータ やバーニアユニットなどが収められていた部位に大容量コンデンサーとエネルギーチャージシステムを内装、腰域の温入しにくい構造を採用している。

ジムヘッド：
交換部品の不足に悩まされる前線において、RGM-79[G]の頭部を流用した頭地攻撃機。僚機からは「ジムヘッド」と呼ばれた。

コンテナ：
補給線の伸び切った前線での作戦行動を想定した予備兵装。火器などの武装のみならず、各種の物資をガンダム本体が携行することができる。

レール・キャノン：
リニア・レールを用いて金属の弾丸を射ち出すため、反動が通常の火薬式のものに比べ少ない。

ビーム・サーベル：
RX-78や通常型のGMとは異なり脚部に装備されている。連邦製MSの一般的な兵装だが、各種のデバイスはカスタマイズされている。

胸部バルカン砲：
口径12.7mmの対歩兵用型固式バルカン砲。既存の鈍器の機関部を採用している。

※写真はCG画像です。

RX-79[G] 陸戦型ガンダム

RX-79[G] GUNDAM

E.F.S.F. FIRST PRODUCTION MOBILE SUIT

MODEL NUMBER : RX-79[G]
HEAD HEIGHT : 18.0m
WEIGHT : 52.8t
TOTAL WEIGHT : 73.0t
GENERATOR OUT PUT : 1350kw
MATERIAL : LUNA-TITANIUM ALLOY
FIXED ARMAMENTS :
CHEST VULCAN GUN
CHEST MULTI LAUNCHER
BEAM SABER
ARMAMENTS :
100mm MACHINEGUN
180mm CANNON

RX-79（G）いわゆる"陸戦型ガンダム"は、MS量産計画最初期において開発された機体のうちのひとつである。当初から空間戦闘用の装備をオミットした設計が施されているため、機体は軽量化され、少なくとも"重力下"におけるスペックはRX-78に匹敵するとされ、ある程度の性能を保持となっている。陸戦型ガンダムは、トータルで20機程が生産され、主に地球上での激戦区のひとつである東南アジア方面軍の機械化大隊に配備された。この機体の装甲や内装部品の多くは、ガンダムの予備パーツから流用、複製されていた。ために、純正品のストックも充分ではなかった。かくして、各基地では他の機体や装備などの部品を使って応急処置を施すことが多く、結果、カスタムタイプの機体が各地で誕生することとなった。

※写真はイメージです。

MS戦闘支援車輌M353A4ブラッドハウンド

M353A4

E.F.G.F. M353A4 BLOOD HOUND

型式番号：M353A4
全長：9.4m／全高：3.3m／全幅：6.3m

MSに随伴可能な不整地走破性と走行性能を持つホバー移動が採用された戦闘支援車輌。アンダーグラウンド・ソナーを装備し、ミノフスキー粒子の影響下で音波による索敵や哨戒、また支援物資の輸送を行うホバートラックとして活躍した。

荷台：
車体後部は荷台となっており、歩兵用携行火器や、予備人員を収載することが可能。部隊指揮官用車輌は、通信能力を強化するレドームを装備する。

20mmチェーンガン：
車体上部のターレットに装備された防衛用の武装。ガンナーが手動で操作を行う。対軽装甲用の徹甲弾と、対人・対空用の榴弾を切り替えて使用する事ができた。

地球連邦軍一般兵

アンダーグラウンド・ソナー：
地中にソナーを埋め込み、周囲の振動を探知するパッシブ・ソナー。使用時には、車体を固定しソナーポッドを水深にまで地面に撃ち込こむ。

アウトリガー：
アウトリガーは車体を固定するアームで、アンダーグラウンド・ソナーを用いる際に使用する。

ホバー・ユニット：
車体底部にホバーユニットを4基備える。湿地帯や水上等、多種な地形に対応可能で、MSの進出速度に追従できる走破性を持つ。

※写真はイメージです。

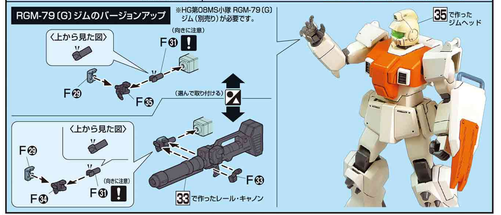

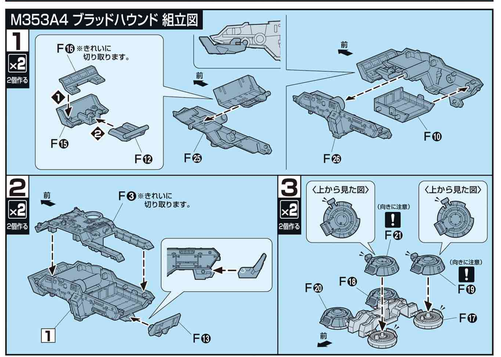

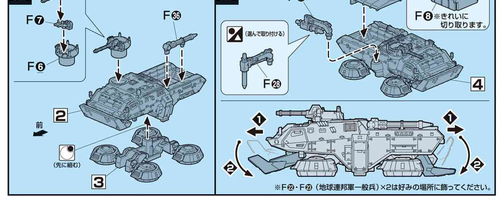

ごは水転写デカールの番号です。完成写真を参考に貼ってください。　ごの水転写デカールは指示は一部です。イメージにあわせてお貼りください。　※赤っぽい水転写デカールは好きな所に貼ってください。

COLOR・MARKING GUIDE

陸戦型ガンダム本体：ホワイト（95%）グレー（ガイア色）（5%）	陸戦型ガンダムバックパック、ガードラフィン部：ネービーブルー（70%）ブルー（30%）＋ホワイト（少量）	水パーラック完合戦等：ダークグレー（フィールドグレー2）（100%）	連邦軍兵知部等：ホワイト（95%）ブラック（5%）
陸戦型ガンダム胸部等：インディアンレッド（30%）＋ホワイト（35%）＋ニュートラルグレー（5%）	陸戦型ガンダム足部等、連邦軍兵知部等：レッド（90%）＋イエロー（10%）	陸戦型ガンダム武器：ニュートラルグレー（90%）ブラック（10%）＋ブルー（少量）	水パーラック アンダーグラウンドソナー：ガルグレー（100%）	連邦軍兵知部等：ブラック（100%）
陸戦型ガンダム頭部アンテナ等：イエロー（95%）＋オレンジ（イエロー）（5%）	陸戦型ガンダムルックアイ等：イエローグリーン（100%）	水パーラック ルックアイ等：イエロー（5%）＋ブラック（5%）	ジムヘッド：ホワイト（80%）＋オレンジ（10%）＋イエロー（5%）＋ブラック（5%）	連邦軍兵ブーツ部：クリアブラック（100%）
陸戦型ガンダム本体：グレー（ガイア色）（80%）＋ブラック（20%）	水パーラック全体等：グレー（ガイア色）（80%）＋ブラック（20%）	連邦軍兵足先：ダイヤ（100%）	連邦軍兵武器、バックル等：ブラック（90%）＋ホワイト（10%）	

※赤の水転写デカールは、ガンプラ（HGUC、HG、MG、RG、PG）、ガンプラ用塗料、ガンプラ用筆、ガンプラ用ニッパー、ガンプラ用ピンセット、ガンプラ用ヤスリ、ガンプラ用ピンバイス、ガンプラ用ドリル、ガンプラ用カッターナイフ